

3.148	-05.81	78.056	18.015
5.168	-09.55	78.056	18.015
4.148	-15.12	11.789	16.003
6.438	-01.25	05.228	18.227
4.768	-03.45	62.228	18.111
4.325	-22.12	20.251	20.251
5.725	-03.68	11.789	25.725
2.215	-29.41	39.256	82.215
5.512	-20.05	15.512	15.512
3.754	-01.20	93.754	83.754
8.945	-07.54	08.945	88.945
1.12	-55.70	08.005	57.105
7.59	-22.10	37.597	7.59
5.251	-18.07	05.251	55.251
2.112	-05.11	62.112	62.112
6.782	-82.56	56.782	50.782
3.324	-76.16	43.125	43.125
6.966	-02.21	93.175	93.175
9.256	-07.86	19.035	19.035
5.778	-99.58	85.778	85.778
7.141	-35.21	07.879	07.879
5.338	-10.56	37.591	37.591

সিএসই

বাজার পরিক্রমা

নভেম্বর ২০২৫

বোর্ড অব ডাইরেক্টরস্

একেএম হাবিবুর রহমান	চেয়ারম্যান
প্রফেসর ড. মো. সাইফুল ইসলাম	ডিরেক্টর
ড. মাহমুদ হাসান	ডিরেক্টর
এম. জুলফিকার হোসেন	ডিরেক্টর
নাজনীন সুলতানা এফসিএ	ডিরেক্টর
ফরিদা ইয়াসমিন	ডিরেক্টর
সায়ম সোবহান	ডিরেক্টর স্ট্র্যাটজিক ইনভেস্টর
মেজর (অব.) এমদাদুল ইসলাম	ডিরেক্টর
মোহাম্মদ নাসির উদ্দিন চৌধুরী	ডিরেক্টর
মোহাম্মদ আকতার পারভেজ	ডিরেক্টর
শাহজাদা মাহমুদ চৌধুরী	ডিরেক্টর
এম. সাইফুর রহমান মজুমদার, এফসিএ, এফসিএমএ	ব্যবস্থাপনা পরিচালক

প্রাক্তন প্রেসিডেন্ট/চেয়ারম্যানবন্দ

আমীর খসরু মাহমুদ চৌধুরী	০১.০৪.১৯৯৫ থেকে ২৪.১২.২০০১
মীর্জা সালমান ইম্পাহানী	২৫.১২.২০০১ থেকে ১৮.১১.২০০৩
হাবিবুল্লাহ খান	১৯.১১.২০০৩ থেকে ১৪.১২.২০০৫
এমকেএম মহিউদ্দিন	১৫.১২.২০০৫ থেকে ১৫.১১.২০০৭
নাসিরউদ্দিন আহমেদ চৌধুরী	১৬.১১.২০০৭ থেকে ০৮.১১.২০০৯
ফখর উদ্দিন আলী আহমেদ	০৮.১১.২০০৯ থেকে ০১.১২.২০১১
আল-মারুফ খান এফ.সি.এ.	০২.১২.২০১১ থেকে ১৫.০২.২০১৪
ড. মোহাম্মদ আবদুল মজিদ	১৫.০২.২০১৪ থেকে ১২.০২.২০১৭
ড. এ. কে. আবদুল মোমেন	১৩.০২.২০১৭ থেকে ০৮.০১.২০১৯
মেজর জেনারেল মোহাম্মদ শামীম চৌধুরী এনডব্লিউসি, পিএসসি (অবঃ)	৩১.০৩.২০১৯ থেকে ২৪.০২.২০২০
আসিফ ইব্রাহিম	২৫.০২.২০২০ থেকে ২১.০৮.২০২৪

এডিটোরিয়াল প্যানেল

এম. সাইফুর রহমান মজুমদার, এফসিএ, এফসিএমএ
ম্যানেজিং ডিরেক্টর

মোহাম্মদ মনিরুল হক

জেনারেল ম্যানেজার, হেড অফ বিজনেস অ্যান্ড মার্কেট ডেভেলপমেন্ট ডিভিশন

খালেদ হামিদী

অ্যাসিস্ট্যান্ট জেনারেল ম্যানেজার, হেড অফ পাবলিকেশন

চিটাগং স্টক এক্সচেঞ্জ পিএলসি

কর্পোরেট অফিস :

১০৮০ শেখ মুজিব রোড, আশ্রাবাদ, চট্টগ্রাম, বাংলাদেশ।

ফোন : +৮৮ ০২৩৩৩৩১৪৬৩২-৩, ০২৩৩৩৩২০৮৭১-৩, ০২৩৩৩৩২৬৮০১-৫

ফ্যাক্স : +৮৮ ০২৩৩৩৩১৪১০১, ৮৮ ০২৩৩৩৩২৬৮১০

e-mail : cse@cse.com.bd; info@cse.com.bd

website : www.cse.com.bd

www.bangladeshstockmarket.com

ঢাকা অফিস :

ইউনুস ট্রেড সেন্টার লিমিটেড (লেভেল-১৫)

৫২-৫৩, দিলকুশা বা/এ, ঢাকা-১০০০, বাংলাদেশ।

ফোন : +৮৮ ০২ ৯৫১৩৯১১-২০, ফ্যাক্স : ৮৮ ০২ ৯৫১৩৯০৬

সিএসই বাজার পরিক্রমায় পরিসংখ্যান হিসেবে উপাত্তগুলো উপস্থাপনের ক্ষেত্রে যথাসাধ্য সাবধানতা অবলম্বন করা হয়েছে, যাতে উপাত্তগুলো নির্ভুলভাবে পরিবেশিত হয়। প্রকাশিত এসব তথ্য ও উপাত্তের ভিত্তিতে কেউ বিনিয়োগের সিদ্ধান্ত নিয়ে ক্ষতিগ্রস্ত হলে কর্তৃপক্ষ দায়ী থাকবে না।



ইন্টারন্যাশনাল মনিটারি ফান্ড (আইএমএফ)-এর কিছু কাল আগের পূর্বাভাস অনুযায়ী ২০২৫ সালে বাংলাদেশের অর্থনীতিতে জিডিপি প্রবৃদ্ধির হার বৃদ্ধি পাবে। ২০২৫-২৬ অর্থবছরে জিডিপি প্রবৃদ্ধি ৪.৯% হতে পারে। যদিও মূল্যস্ফীতির হার একটি বড় চ্যালেঞ্জ হিসেবে থাকবে। যেখানে বিশ্বব্যাপক ৪.৮% অনুমান করছে এবং ওষুধ শিল্পের মতো কিছু খাতের প্রবৃদ্ধির সম্ভাবনা রয়েছে বলে জানাচ্ছে। কিছু প্রতিবেদন অনুযায়ী, ২০২৫ সালে বাংলাদেশ বিশ্বের ৩৬তম বৃহৎ অর্থনীতির দেশ হবে।

২০২৫ সালে মূল্যস্ফীতি একটি বড় চ্যালেঞ্জ। যদিও মূল্যস্ফীতি কমানোর সম্ভাবনা রয়েছে, এটি এখনও একটি উচ্চ হারেই থাকতে পারে। এদিকে জিডিপিতে শিল্প খাতের অবদান ক্রমাগত বৃদ্ধি পাচ্ছে। তবে অতিদারিদ্র্য, ব্যাংকিং খাতের অস্থিরতা, রিজার্ভের ঘাটতি এবং কর্মসংস্থান সংকট ২০২৫ সালের অর্থনীতির জন্য বড় চ্যালেঞ্জ ছিল। অর্থনীতিকে স্বাভাবিক পথে ফিরিয়ে আনতে এবং কর্মসংস্থান সৃষ্টিতে সংস্কারের প্রয়োজন, এমনটা বিশ্বব্যাপক বলছে।

বিশ্বব্যাপক ২০২৫-২৬ অর্থবছরে (ঋণ২৬) বাংলাদেশের অর্থনৈতিক প্রবৃদ্ধির যে পূর্বাভাস দিয়েছে, তা ঋণ২৫-এর ৪.০% প্রবৃদ্ধির তুলনায় উল্লেখযোগ্য। শক্তিশালী রপ্তানি প্রবৃদ্ধি, উচ্চ রেমিট্যান্স প্রবাহ এবং বৈদেশিক মুদ্রার রিজার্ভ বৃদ্ধি এই পূর্বাভাসকে সমর্থন করে। তবে, বিশ্বব্যাপক উল্লেখ করেছে যে বিস্তৃত রাজস্ব ঘাটতি, দুর্বল কর আদায়, উচ্চ ভর্তুকি, ভঙ্গুর ব্যাংকিং খাত এবং ছবির বেসরকারি বিনিয়োগের মতো কাঠামোগত দুর্বলতাগুলি এখনও উদ্বেগের বিষয় এবং টেকসই প্রবৃদ্ধি এবং কর্মসংস্থান সৃষ্টি নিশ্চিত করার জন্য সাহসী সংস্কারের সুপারিশ করেছে। এই অর্থবছর '২৬ সালে অর্থনীতি ৪.৮% হারে প্রবৃদ্ধির যে পূর্বাভাস দেওয়া হয়েছে, তা অর্থবছর '২৭ সালে ৬.৩%-এ উন্নীত হবে বলে মনে করছে বিশ্বব্যাপক। শক্তিশালী রপ্তানি এবং রেকর্ড রেমিট্যান্স প্রবাহ পুনরুদ্ধারকে চালিত করে।

বিশ্বব্যাপক এও বলছে, রাজনৈতিক অনিশ্চয়তা, উচ্চ ব্যবসায়িক ব্যয়, অস্থির কর নীতি এবং জ্বালানি ঘাটতির কারণে বেসরকারি বিনিয়োগ ছবির হয়ে পড়েছে। উচ্চ অনাদায়ী ঋণের কারণে ব্যাংকিং খাত এখনও ঝুঁকিপূর্ণ। তাই টেকসই প্রবৃদ্ধি এবং কর্মসংস্থান সৃষ্টি নিশ্চিত করার জন্য, বিশ্বব্যাপক সরকারকে দেশীয় রাজস্ব সংগ্রহ বৃদ্ধি, ব্যাংকিং খাতের দুর্বলতা মোকাবেলা, জ্বালানি ভর্তুকি হ্রাস, নগর পরিকল্পনার উন্নয়ন, সামগ্রিক বিনিয়োগ পরিবেশ বৃদ্ধি ইত্যাদি সংস্কার বাস্তবায়নের আহ্বান জানিয়েছে।

এদিকে তারল্য সংকট এবং অনাদায়ী ঋণ সংক্রান্ত সমস্যাগুলি সমাধানের উদ্দেশ্যে বাংলাদেশ ব্যাংক সম্প্রতি পাঁচটি ব্যাংককে একীভূত করার সিদ্ধান্ত নিয়েছে। ব্যাংকিং খাতে শৃঙ্খলা পুনরুদ্ধারের জন্য কেন্দ্রীয় ব্যাংক এই সিদ্ধান্ত গ্রহণ করেছে। এই একীভূতকরণ দীর্ঘমেয়াদে বাজারের স্থিতিশীলতার জন্য উপকারী হতে পারে। যদিও, এরই মধ্যে এতে পুঁজিবাজারে নেতিবাচক প্রভাব পরিলক্ষিত হয়েছে।

অবশ্য পাবলিক লিমিটেড কোম্পানির সাধারণ ফ্লোটিং শেয়ারের ধারকদের উক্ত কোম্পানিগুলোর ওউনারশিপের ঝুঁকি নেয়ার বিষয়টি এখনও গবেষণা ও প্রশ্নসাপেক্ষ। এই ফ্লোটিং শেয়ারের ধারকগণ পুঁজিবাজারের বিনিয়োগকারী বিধায় পুরো বিষয়টি নিয়ে এক ধরনের সংবেদনশীলতা রয়ে গেছে।

সূচিদ্র

জাতীয় অর্থনৈতিক নির্দেশক	০৪
Indices Overview	০৬
World Bank Commodities Price	০৯
জেড ক্যাটাগরিভুক্ত কোম্পানিগুলোর পরিসংখ্যান	১১
অর্থনৈতিক সংবাদ	১২
Monthly Trend	১৩
এক্সচেঞ্জ সংবাদ	১৮
কর্পোরেট সংবাদ	২৪

সিএসই বাজার পরিসংখ্যান

সিএসই বিলবোর্ড ও খাতভিত্তিক সূচক	৪২
সিএসই বাজার গতিপ্রকৃতি	৪৩
খাতভিত্তিক পরিসংখ্যান ও সিএসই এসএমই বোর্ড	৪৫
বাজার মূলধনে শীর্ষ সিকিউরিটিজ ও লেনদেনে শীর্ষ সিকিউরিটিজ	৪৬
শীর্ষ সক্রিয় ট্রেড হোল্ডারস্	৪৭
লেনদেনে শীর্ষ খাত ও দৈনিক গড় লেনদেন শীর্ষ ২০ সিকিউরিটিজ	৪৮
সপ্তাহ ভিত্তিক বাজার প্রবণতা	৪৯
বিনিয়োগ খাত, মূল্য-এনএভি অনুপাত	৫০
বিনিয়োগ খাতের গতিপ্রকৃতি	৫১
সিএসই শরিয়াহ্ মূল্য সূচকভুক্ত কোম্পানিসমূহের পরিসংখ্যান	৫২
তালিকাভুক্ত সিকিউরিটিজের শেয়ার হোল্ডিং কম্পোজিশন	৫৬

Economic Outlook

09 November 2025

	06 November 2024	30 June 2025	30 October 2025	06 November 2025			
1. Foreign Exchange Reserve (in million US\$)	25728.82 20008.17 (BPM6)	31723.79 26707.31 (BPM6)	32148.96 27540.68 (BPM6)	32712.30	28004.30 (BPM6)		
2. Interbank Taka-USD Exchange Rate (average)	120.0000	122.7735	122.2859	122.0345			
3. Overnight Call Money Rate	06 November 2024	30 June 2025	30 October 2025	06 November 2025			
Weighted Average Rate (in Percent)	9.91	10.05	9.80	9.71			
4. Broad/Overall Share Price Index	06 November 2024	30 June 2025	06 November 2025	Percentage change			
				06 Nov. 25 over Jun 25	06 Nov. 24 over Jun 24		
a) Dhaka Stock Exchange (DSE)	5347.08	4838.39	4967.94	2.68	0.35		
b) Chittagong Stock Exchange (CSE)	14879.24	13438.38	13958.53	3.87	-1.24		
5. a) Wage Earners' Remittances (in million US\$)	October, 2024	July-October, FY25	October, 2025 ^P	July-October, FY26 ^P	FY25		
b) Annual Percentage Change	2395.08	8937.11	2563.48	10148.80	30328.81		
	21.49	29.93	7.03	13.56	26.83		
6. a) Import (C&F) (in million US\$)	August, 2024	July- August, FY25	August, 2025 ^P	July- August, FY26 ^P	FY25 ^P		
b) Annual Percentage Change	5271.50	10519.20	5222.70	11493.20	68354.20		
	0.46	-1.06	-0.93	9.26	2.44		
7. a) Import(f.o.b) (in million US\$)	August, 2024	July- August, FY25	August, 2025 ^P	July- August, FY26 ^P	FY25 ^P		
b) Annual Percentage Change	4969.00	9914.00	4953.00	10885.00	64347.00		
	0.30	-1.16	-0.32	9.79	1.75		
8. a) Export (f.o.b) (in million US\$)	August, 2024	July- August, FY25	August, 2025 ^P	July- August, FY26 ^P	FY25 ^P		
b) Annual Percentage Change	3678.00	7160.00	3504.00	7927.00	43958.00		
	4.67	2.49	-4.73	10.71	7.72		
9. Current Account Balance (in million US\$)	July- August, FY25		July- August, FY26 ^P	FY25 ^P			
	191.0		483.0	149.0			
10. a) Tax Revenue (NBR) (BDT in crore)	September, 2024	July- September, FY25	September, 2025 ^P	July- September, FY26 ^P	FY25		
b) Annual Percentage Change	30549.62	75554.78	36582.00	91005.00	370874.03		
	7.47	0.09	19.75	20.45	2.23		
Investment in National Savings Certificates (BDT in crore)	September, 2024	July- September, FY25	September, 2025 ^P	July- September, FY26 ^P	FY25		
a) Net Sale	8332.80	4109.09	373.30	1945.59	-6063.33		
b) Total Outstanding	354601.85	354601.85	340444.52	340444.52	338498.93		
11. Reserve Money (RM) (BDT in crore)	September, 2024	June, 2025	September, 2025	Percentage change			
				Sep.25 over Sep.24	Sep.25 over June25	Sep.24 over June24	June25 over June24
a) Reserve Money (RM) (BDT in crore)	375273.20	413179.00	388196.40	3.44	-6.05	-9.28	-0.11
b) Broad Money (M2) (BDT in crore)	2025148.80	2174621.80	2189977.70	8.14	0.71	-0.40	6.95
Total Domestic Credit (BDT in crore)	2106299.90	2284353.00	2321166.10	10.20	1.61	-0.44	7.98
12. a) Net Credit to the Govt. Sector	406813.80	488177.80	517559.60	27.22	6.02	-4.25	14.90
b) Credit to the Other Public Sector	47242.00	48488.30	47517.30	0.58	-2.00	-4.41	-1.88
c) Credit to the Private Sector	1652244.10	1747686.90	1756089.20	6.29	0.48	0.67	6.49

	July- September FY25		July- September FY26 ^P			Percentage change				
	Opening	Settlement	Opening	Settlement		July- Sep. FY26 over July- Sep. FY25		FY25		
L/C Opening and Settlement (in million US\$)	Opening	Settlement	Opening	Settlement	Opening	Settlement	Settlement			
a) Consumer Goods	1338.53	1398.02	1589.81	1326.55	18.77	-5.11	-0.29			
b) Capital Machinery	383.89	498.81	471.67	444.34	22.87	-10.92	-25.42			
13. c) Intermediate Goods	1039.24	1151.32	1055.81	948.42	1.59	-17.62	-8.85			
d) Petroleum	2152.81	2418.22	2204.31	2290.07	2.39	-5.30	6.42			
e) Industrial Raw Materials	5934.61	5826.30	6274.44	5765.61	5.73	-1.04	8.37			
f) Others	5362.73	5307.98	6370.69	5996.39	18.80	12.97	6.97			
Total	16211.81	16600.65	17966.73	16771.38	10.82	1.03	4.18			
Back to Back L/C	2977.14	2505.20	2660.74	2536.33	-10.63	1.24	18.62			
Rate of Inflation on the basis of Consumer Price Index for National (Base:2021-22=100)	January, 2025	February, 2025	March, 2025	April, 2025	May, 2025	June, 2025	July, 2025	August, 2025	September, 2025	October, 2025
14. a) Twelve Month Average Basis	10.34	10.30	10.26	10.21	10.13	10.03	9.77	9.58	9.45	9.22
b) Point to Point Basis	9.94	9.32	9.35	9.17	9.05	8.48	8.55	8.29	8.36	8.17
Corresponding Period	January, 2024	February, 2024	March, 2024	April, 2024	May, 2024	June, 2024	July, 2024	August, 2024	September, 2024	October, 2024
a) Twelve Month Average Basis	9.59	9.66	9.69	9.73	9.73	9.73	9.90	9.95	9.97	10.05
b) Point to Point Basis	9.86	9.67	9.81	9.74	9.89	9.72	11.66	10.49	9.92	10.87
Classified Loan	March, 2023	June, 2023	September, 2023	December, 2023	March, 2024	June, 2024	September, 2024	December, 2024	March, 2025	
15. a) % of Classified Loan to Total Outstanding	8.80	10.11	9.93	9.00	11.11	12.56	16.93	20.20	24.13	
b) % of Net Classified Loan to Net Outstanding	0.30	1.58	1.22	0.59	2.44	3.68	5.89	10.57	15.00	
Agricultural and Non-farm Rural Credit (BDT in crore)	July, '24	August, '24	July- August, FY25	July, '25 ^P	August, '25 ^P	July- August, FY26 ^P	FY25	FY24	FY23	
16. a) Disbursement *	1790.71	2080.20	3870.91	2154.03	2672.00	4826.03	37326.52	37153.90	32829.89	
b) Recovery	2533.79	2911.67	5445.46	2953.62	3119.96	6073.58	38024.50	35571.62	33010.09	
c) Outstanding	56894.54	55822.75	55822.75	59497.95	59541.84	59541.84	60232.42	58119.59	52704.45	
SME Loan (BDT in crore)	Oct-Dec, FY24	Jan-Mar, FY24	April-June, FY24	July-Sept., FY25	Oct-December, FY25	Jan-Mar, FY25	Apr. June, FY25 ^P	FY25 ^P	FY24	
17. a) Disbursement	64841.99	53107.48	54526.41	44202.85	62580.78	47813.01	50896.52	205493.16	225130.79	
b) Outstanding	304241.45	303970.10	306119.87	299958.54	313175.76	302174.59	310713.40	310713.40	306119.87	
Industrial Term Loan (BDT in crore)**	Oct-Dec, 'FY24	Jan-Mar, 'FY24	April-June, FY24	July-Sept., FY25	Oct-Dec, FY25	Jan-Mar, FY25	Apr-June, FY25	FY25	FY24	
18. a) Disbursement	27049.00	20061.00	20773.00	22146.00	31082.00	19614.47	24296.00	97138.47	88738.00	
b) Recovery	28933.00	21148.00	20478.00	20505.00	33175.00	26436.36	27181.00	107297.36	94148.00	
c) Outstanding	304760.00	331247.00	343338.00	359498.00	379994.00	389282.43	384854.00	384854.00	343338.00	
	FY17	FY18	FY19	FY20	FY21	FY22	FY23	FY24 ^R	FY25 ^P	
19. GDP Growth Rate (Base: 2015-16)	6.59	7.32	7.88	3.45	6.94	7.10	5.78	4.22	3.97	

Note: * = About 12.37 % of the target for agricultural credit disbursement has been achieved in July- August, FY26, ** = Source: Statistics Department, Bangladesh Bank.
P=Provisional, R=Revised.

For any query : arjina.efa@bb.org.bd , animesh.mondal@bb.org.bd.

Source : Bangladesh Bank's website

World Stock Market Indices

Indices Overview

Name Country	Last Prev. Close	+/- %	Time Date	YTD 1 Year
NORTH AMERICA				
<u>The Global Dow</u> USA	5,972.30 5,970.95	1.35 0.02%	11:15:04 PM 11/10/2025	23.12% 19.49%
<u>Dow Jones</u> USA	46,987.10 46,912.30	74.8 0.16%	04:41:18 PM 11/7/2025	10.84% 6.82%
<u>NASDAQ 100</u> USA	25,059.81 25,130.04	-70.23 -0.28%	05:16:01 PM 11/7/2025	19.47% 18.67%
<u>NASDAQ Comp.</u> USA	23,004.54 23,053.99	-49.46 -0.21%	05:16:01 PM 11/7/2025	19.31% 19.28%
<u>NYSE International 100</u> USA	9,250.92 9,250.92	7.68 0.08%	04:03:30 PM 11/7/2025	24.43% 21.05%
<u>NYSE US 100</u> USA	17,850.51 17,850.51	85.44 0.48%	04:04:30 PM 11/7/2025	9.35% 4.66%
<u>Russell 2000</u> USA	2,455.70 2,440.60	11.3 0.46%	11:05:06 PM 11/10/2025	9.16% 0.33%
<u>S&P 500</u> USA	6,728.80 6,720.32	8.48 0.13%	04:41:18 PM 11/7/2025	14.66% 12.23%
<u>S&P/TSX</u> Canada	29,868.59 29,868.59	-234.89 -0.78%	04:44:45 PM 11/6/2025	19.96% 20.64%
<u>VIX</u> USA	19.08 19.50	-0.42 -2.15%	04:15:01 PM 11/7/2025	6.41% 27.71%
<u>U.S. Dollar Index</u> USA	99.65 99.73	-0.09 -0.09%	11:05:11 PM 11/10/2025	-8.79% -5.1%
Western Europe				
<u>DAX</u> Germany	23,569.96 23,734.02	-164.06 -0.69%	11:50:00 AM 11/7/2025	17.7% 22.66%
<u>DivDAX</u> Germany	204.39 204.74	-0.35 -0.17%	11:50:00 AM 11/7/2025	11.08% 12.31%

Name Country	Last Prev. Close	+/- %	Time Date	YTD 1 Year
MDAX Germany	28,793.94 28,959.63	-165.69 -0.57%	11:50:00 AM 11/7/2025	11.96% 8.29%
TecDAX Germany	3,465.60 3,498.24	-32.64 -0.93%	11:50:00 AM 11/7/2025	0.84% 2.49%
AEX Netherlands	950.77 961.06	-10.29 -1.07%	12:05:02 PM 11/7/2025	7.17% 8.76%
CAC 40 France	7,950.18 7,964.77	-14.59 -0.18%	12:05:02 PM 11/7/2025	7.53% 8.33%
FTSE 100 Great Britain	9,682.57 9,735.78	-53.21 -0.55%	11:35:29 AM 11/7/2025	17.22% 19.95%
IBEX 35 Spain	15,901.40 16,118.00	-216.6 -1.34%	11:35:15 AM 11/7/2025	36.18% 37.66%
OMXS30 Sweden	2,733.11 2,744.30	-11.2 -0.41%	11:35:00 AM 11/7/2025	8.94% 6.81%
SMI Switzerland	12,298.35 12,298.86	-0.51 0%	11:31:28 AM 11/7/2025	5.8% 4.24%
South America				
BOVESPA Brasil	156,595.00 155,920.00	675 0.43%	04:31:31 PM 11/7/2025	21.11% 21.39%
BSX Bermuda	3,020.99 3,014.65	6.34 0.21%	04:00:36 PM 11/7/2025	20.91% 19.59%
IGPA Chile	24,286.69 23,933.24	353.45 1.48%	02:39:06 PM 11/7/2025	38.5% 41.58%
IBC Venezuela	1,617.38 1,617.38	-16.33 -1%	12:03:12 PM 11/6/2025	-98.67% -98.37%
BVO Ecuador	1,349.62 1,348.42	1.2 0.09%	11:07:41 PM 11/7/2025	13.94% 18.77%
Eastern Europe				

Name Country	Last Prev. Close	+/- %	Time Date	YTD 1 Year
NORTH AMERICA				
<u>SAX</u> Slovakia	270.09 269.67	0.42 0.16%	11:01:02 AM 11/7/2025	-9.42% -10.52%
Africa / Middle East				
<u>EGX30</u> Egypt	39,949.66 39,132.25	817.41 2.09%	07:58:09 AM 11/6/2025	32.9% 27.77%
<u>NSE 20</u> Kenya	3,253.85 3,253.85	70.9 2.23%	07:19:49 AM 11/7/2025	58.06% 68.91%
Asia / Pacific				
<u>Hang Seng</u> Hong Kong	26,241.83 26,485.90	-244.07 -0.92%	03:08:24 AM 11/7/2025	33.73% 26.6%
<u>KOSPI</u> Republic of Korea	3,953.76 3,953.76	-72.69 -1.81%	01:30:40 AM 11/7/2025	64.81% 56.17%
<u>NIKKEI 225</u> Japan	50,712.41 50,276.37	436.04 0.87%	11:00:05 PM 11/10/2025	29.02% 28.28%
<u>SENSEX</u> India	83,216.28 83,216.28	-94.73 -0.11%	07:47:29 AM 11/7/2025	4.09% 4.68%
<u>Shanghai Composite</u> China	3,997.56 3,997.56	-10.2 -0.25%	02:00:15 AM 11/7/2025	22.53% 15.2%

Source: Business Insider

World Bank Commodities Price Data (The Pink Sheet)

November 4, 2025

	Unit	Annual Averages			Quarterly Averages					Monthly Averages			
		Jan-Dec	Jan-Dec	Jan-Dec	Jul-Sep	Oct-Dec	Jan-Mar	Apr-Jun	Jul-Sep	August	September	October	
		2022	2023	2024	2024	2024	2025	2025	2025	2025	2025	2025	
Energy													
Coal, Australia **	\$/mt	a/	344.9	172.8	136.1	140.8	139.5	109.8	104.0	110.5	112.2	106.3	107.5
Coal, South Africa **	\$/mt		240.6	119.1	105.8	105.9	106.4	100.6	94.6	93.1	93.3	92.3	91.6
Crude oil, average	\$/bbl		97.1	80.8	78.7	77.9	72.9	74.2	65.9	67.5	66.7	66.5	63.0
Crude oil, Brent	\$/bbl	a/	99.8	82.6	80.7	80.2	74.6	75.6	67.8	69.0	68.2	68.0	64.7
Crude oil, Dubai	\$/bbl		97.0	82.0	79.7	78.4	73.6	75.6	66.1	68.3	67.9	67.8	64.3
Crude oil, WTI	\$/bbl		94.4	77.7	75.8	75.2	70.4	71.4	63.9	65.0	64.1	63.7	60.2
Natural gas, Index	2010=100		281.6	102.9	87.4	89.0	102.8	127.6	103.4	98.4	96.3	96.7	98.3
Natural gas, Europe **	\$/mmbtu	a/	40.34	13.11	10.96	11.50	13.57	14.41	11.87	11.29	11.15	11.12	10.89
Natural gas, U.S.	\$/mmbtu	a/	6.37	2.54	2.19	2.11	2.45	4.15	3.18	3.03	2.91	2.97	3.20
Liquefied natural gas, Japan	\$/mmbtu	a/	18.43	14.39	12.84	12.93	12.67	12.84	12.39	11.73	11.79	11.47	11.38
Non Energy													
Agriculture													
Beverages													
Cocoa	\$/kg	b/	2.39	3.28	7.33	6.83	8.29	9.56	8.51	7.33	7.60	7.03	5.95
Coffee, Arabica	\$/kg	b/	5.63	4.54	5.62	5.85	6.80	8.59	8.47	8.03	8.08	8.83	8.90
Coffee, Robusta	\$/kg	b/	2.29	2.63	4.41	4.93	5.03	5.64	5.00	4.24	4.39	4.66	4.74
Tea, average	\$/kg		3.05	2.74	3.04	3.26	3.06	2.72	2.97	3.00	3.04	2.94	3.01
Tea, Colombo	\$/kg	b/	3.87	3.56	4.13	4.07	4.04	4.05	3.86	3.93	3.98	4.01	3.94
Tea, Kolkata	\$/kg	b/	2.83	2.43	2.81	3.55	2.98	1.86	3.04	2.98	3.00	2.72	2.86
Tea, Mombasa	\$/kg	b/	2.45	2.23	2.18	2.16	2.17	2.24	2.01	2.09	2.14	2.08	2.23
Food													
Oils and Meals													
Coconut oil	\$/mt	b/	1,635	1,075	1,519	1,610	1,860	2,108	2,650	2,727	2,742	2,597	2,599
Fish meal	\$/mt		1,596	1,815	1,699	1,719	1,612	1,606	1,678	1,745	1,743	1,769	1,769
Groundnuts	\$/mt		1,568	1,892	1,793	1,684	1,658	1,629	1,329	1,245	1,250	1,235	1,200
Groundnut oil **	\$/mt	b/	2,203	2,035	1,796	1,793	1,724	1,667	1,688	1,667	1,665	1,610	1,625
Palm oil	\$/mt	b/	1,276	886	963	937	1,145	1,068	946	1,013	1,026	1,037	1,045
Palmkernel oil	\$/mt		1,617	990	1,412	1,453	1,917	1,991	1,984	2,258	2,264	2,414	2,273
Soybean meal	\$/mt	b/	548	541	442	448	394	365	360	349	354	358	351
Soybean oil	\$/mt	b/	1,667	1,119	1,022	1,051	1,101	1,043	1,154	1,237	1,245	1,159	1,136
Soybeans	\$/mt	b/	675	598	462	420	429	408	412	407	407	404	404
Grains													
Barley	\$/mt	b/
Maize	\$/mt	b/	318.8	252.7	190.6	177.6	198.1	214.2	205.0	191.6	185.5	197.4	198.1
Rice, Thailand 5%	\$/mt	b/	436.8	553.7	588.4	586.3	517.7	446.7	421.7	380.3	375.0	374.0	356.0
Rice, Thailand 25%	\$/mt		429.7	532.9	559.1	557.7	495.3	431.0	408.3	370.7	363.0	367.0	351.0
Rice, Thailand A1	\$/mt		417.7	536.2	572.7	567.3	498.8	429.1	398.6	363.0	357.9	355.2	335.9
Rice, Vietnam 5%	\$/mt		404.5	523.7	557.5	542.7	511.7	409.1	378.1	373.6	378.8	371.5	365.6
Sorghum	\$/mt	
Wheat, U.S., HRW **	\$/mt	b/	430.0	340.4	268.7	260.3	259.6	258.0	242.2	233.3	231.1	233.8	230.8
Wheat, U.S., SRW **	\$/mt		381.9	257.7	230.9	214.6	230.9	233.9	219.4	206.0	200.3	207.0	209.3
Other Food													
Bananas, EU	\$/kg		0.94	1.09	1.07	1.07	1.04	1.04	1.14	1.14	1.12	1.15	1.13
Bananas, U.S.	\$/kg	b/	1.49	1.60	1.23	1.02	0.92	1.18	1.04	1.02	1.02	1.02	1.13
Beef **	\$/kg	b/	5.62	4.90	5.93	6.27	6.16	6.62	6.67	6.83	6.86	6.90	7.09
Chicken **	\$/kg	b/	1.68	1.53	1.46	1.39	1.47	1.60	1.77	1.73	1.67	1.74	1.72
Lamb **	\$/kg		8.27	6.12	5.35	5.28	5.76	5.70	6.12	6.27	6.24	6.24	6.33
Oranges	\$/kg	b/	0.92	1.57	2.26	2.42	2.62	1.97	1.38	1.37	1.28	1.29	1.05
Shrimp	\$/kg		13.51	10.19
Sugar, EU	\$/kg	b/	0.34	0.35	0.35	0.36	0.35	0.34	0.37	0.38	0.38	0.38	0.38
Sugar, U.S.	\$/kg	b/	0.79	0.89	0.84	0.81	0.83	0.81	0.80	0.80	0.81	0.79	0.77
Sugar, World	\$/kg	b/	0.41	0.52	0.45	0.43	0.45	0.41	0.39	0.36	0.37	0.35	0.34

continued on next page

World Bank Commodities Price Data (The Pink Sheet)
November 4, 2025

Unit	Annual Averages			Quarterly Averages					Monthly Averages				
	Jan-Dec	Jan-Dec	Jan-Dec	Jul-Sep	Oct-Dec	Jan-Mar	Apr-Jun	Jul-Sep	August	September	October		
	2022	2023	2024	2024	2024	2025	2025	2025	2025	2025	2025		
Raw Materials													
Timber													
Logs, Africa	\$/cum		368.9	378.6	378.7	384.6	373.4	368.4	397.0	408.9	407.2	410.7	407.3
Logs, S.E. Asia	\$/cum	b/	228.0	212.4	196.7	200.0	195.4	195.3	206.1	201.8	201.6	201.3	196.6
Plywood	¢/sheets		418.2	389.5	360.9	366.9	358.4	358.3	378.0	370.2	369.7	369.2	360.7
Sawnwood, Africa	\$/cum		593.0	595.9	612.4	623.0	614.1	603.7	640.0	646.2	644.1	647.1	639.8
Sawnwood, S.E. Asia	\$/cum	b/	674.5	677.7	696.5	708.6	698.5	686.6	727.9	735.0	732.6	736.0	727.7
Other Raw Materials													
Cotton	\$/kg	b/	2.86	2.09	1.91	1.79	1.80	1.72	1.72	1.73	1.73	1.72	1.68
Rubber, RSS3	\$/kg		1.81	1.58	2.28	2.37	2.44	2.38	2.16	2.16	2.15	2.11	2.00
Rubber, TSR20 **	\$/kg	b/	1.54	1.38	1.75	1.76	1.98	1.97	1.67	1.71	1.71	1.74	1.71
Fertilizers													
DAP	\$/mt		772.2	550.0	563.7	546.7	572.1	600.5	673.2	770.6	795.1	780.6	754.0
Phosphate rock	\$/mt	b/	266.2	321.7	152.5	152.5	152.5	152.5	250.0	152.5	152.5	152.5	152.5
Potassium chloride **	\$/mt	b/	863.4	383.2	295.1	293.8	283.9	319.0	359.2	357.2	356.5	352.5	352.0
TSP	\$/mt	b/	716.1	480.2	474.6	505.8	490.8	479.0	559.6	660.8	662.9	664.4	658.5
Urea, E. Europe **	\$/mt	b/	700.0	358.0	338.3	340.8	359.7	403.8	399.8	488.3	507.7	461.1	394.4
Metals and Minerals													
Aluminum	\$/mt	b/	2,705	2,256	2,419	2,381	2,573	2,630	2,449	2,619	2,597	2,653	2,793
Copper	\$/mt	b/	8,822	8,490	9,142	9,198	9,175	9,354	9,515	9,808	9,670	9,984	10,740
Iron ore	\$/dmt	b/	121.3	120.6	109.4	99.9	101.4	101.6	95.5	100.1	99.7	103.3	103.5
Lead	\$/mt	b/	2,151	2,136	2,069	2,034	2,004	1,970	1,945	1,965	1,947	1,955	1,968
Nickel	\$/mt	b/	25,834	21,521	16,814	16,235	15,978	15,583	15,154	15,030	14,949	15,106	15,092
Tin	\$/mt	b/	31,335	25,938	30,066	31,608	30,177	31,831	32,363	33,976	33,834	34,484	36,012
Zinc	\$/mt	b/	3,481	2,653	2,776	2,776	3,048	2,836	2,640	2,828	2,789	2,933	3,152
Precious Metals													
Gold	\$/toz	c/	1,801	1,943	2,388	2,480	2,663	2,863	3,293	3,459	3,368	3,668	4,058
Platinum	\$/toz	c/	962	966	955	964	967	969	1,063	1,389	1,343	1,435	1,616
Silver	\$/toz	c/	21.8	23.4	28.3	29.5	31.4	31.9	33.7	39.6	38.2	42.8	49.4
Indexes (2010=100)													
Total	d/		142.5	108.0	105.1	104.6	103.0	105.3	96.6	97.2	96.4	96.4	94.3
Energy			152.6	107.0	101.5	101.3	96.9	99.2	88.0	89.1	88.1	87.6	84.3
Non Energy			122.1	110.2	112.5	111.2	115.4	117.6	114.0	113.6	113.3	114.3	114.5
Agriculture			119.3	110.9	115.0	113.6	118.8	121.1	116.6	112.6	112.6	113.0	110.8
Beverages			106.3	107.8	176.4	176.7	201.1	232.3	216.8	195.2	199.8	200.2	189.0
Food			138.1	125.4	115.8	113.3	115.9	113.0	108.5	107.3	106.8	107.2	106.3
Oils and Meals			145.2	118.9	106.9	104.7	109.6	103.8	102.7	105.1	106.0	104.8	104.4
Grains			150.4	133.0	112.9	108.8	108.9	107.9	102.5	95.9	94.0	96.8	95.5
Other Food			117.7	127.2	130.4	128.6	130.4	129.8	121.4	120.3	119.4	119.7	118.8
Raw Materials			80.3	77.1	81.6	82.2	83.9	84.1	85.3	83.7	82.3	82.8	81.8
Timber			80.1	79.1	79.6	81.0	79.7	78.6	83.2	83.5	83.3	83.6	82.5
Other Raw Materials			80.5	74.9	83.9	83.6	88.6	90.1	87.5	83.9	81.3	81.9	81.0
Fertilizers			235.7	153.5	117.6	119.7	120.9	128.7	135.1	153.4	156.3	149.5	139.6
Metals and Minerals			115.0	104.0	106.7	105.2	107.9	109.2	106.5	111.1	110.0	113.1	119.3
Base Metals	e/		122.4	109.0	114.1	113.8	116.9	118.3	116.0	121.0	119.7	123.0	130.6
Precious Metals			136.8	147.3	180.2	187.2	200.6	213.8	243.0	259.7	252.5	276.1	307.5

Notes and Abbreviations:

a/ Included in the energy index; b/ Included in the non-energy index; c/ Included in the precious metals index; d/ Metals and Minerals excluding iron ore.

\$ = US dollar bbl = barrel cum = cubic meter dmt = dry metric ton kg = kilogram mmbtu = million British thermal units mt = metric ton toz = troy oz
.. = not available ** = see next page "Changes in the recent issues"

জেড ক্যাটাগরিভুক্ত কোম্পানিগুলোর পরিসংখ্যান

Numeric Code	Company Name	Last dividend declaration Year End	Cash	Stock/Bonus
10005	FAREAST ISLAMI LIFE INSURANCE COMPANY LTD (FAREASTLIF)	2020	-	-
10007	PROGRESSIVE LIFE INSURANCE COMPANY LIMITED (PROGRESLIF)	2019	-	-
11048	SICL	24/12/24	3%	-
10011	PADMA ISLAMI LIFE INSURANCE LIMITED (PADMALIFE)	2023	-	-
11045	UNION INSURANCE COMPANY LTD. (UNIONINS)	2023	10%	-
12002	PRIME TEXTILE SPINNING MILLS LIMITED (PRIMETEX)	2023	-	-
12006	DULAMIA COTTON SPINNING MILLS (DULAMIACOT)	2024	-	-
12017	ALLTEX INDUSTRIES LIMITED (ALLTEX)	2024	-	-
12023	DELTA SPINNERS LIMITED (DELTASPINN)	2017	-	10%
12025	ANLIMA YARN DYEING LIMITED (ANLIMAYARN)	2024	-	-
12031	SAFKO SPINNING MILLS LTD (SAFKOSPINN)	2024	-	-
12032	TALLU SPINNING MILLS LIMITED (TALLUSPIN)	2024	-	-
12033	MITHUN KNITTING AND DYEING (CEPZ) LTD. (MITHUNKNIT)	2024	-	-
12035	METRO SPINNING LIMITED (METROSPIN)	2024	-	-
12036	MAKSONS SPINNING MILLS PLC. (MAKSONSPIN)	2024	-	-
12037	THE DACCA DYEING & MFC. CO. LTD. (DACCADYE)	2024	-	-
12038	SHARP INDUSTRIES PLC (SHARPIND)	2024	1%	-
12040	ZAHINTEX INDUSTRIES LIMITED (ZAHINTEX)	2023	-	-
12045	FAMILYTEX (BD) LIMITED (FAMILYTEX)	2020	-	-
12051	TUNG HAI KNITTING AND DYEING LTD. (TUNGHAI)	2022	-	-
12058	REGENT TEXTILE MILLS LIMITED (REGENTTEX)	2021	-	-
12061	PACIFIC DENIMS LIMITED (PDL)	2023	1%	-
12063	NURANI DYEING & SWEATER LIMITED (NURANI)	2020	-	10%
12066	VFS THREAD DYEING LIMITED (VFSTDL)	2024	-	-
12070	NEW LINE CLOTHINGS LIMITED (NEWLINE)	2021	12.25%	-
12071	RING SHINE TEXTILES LTD (RINGSHINE)	2024	-	-
13012	LIBRA INFUSIONS LIMITED (LIBRAINFU)	2023	30%	50%
13017	KEYA COSMETICS LIMITED (KEYACOSMET)	2020	1%	-
13024	ACTIVE FINE CHEMICALS LTD. (ACTIVEFINE)	2022	0.25%	-
13023	BECON PHARMA	23/12/24	20%	-
13026	GLOBAL HEAVY CHEMICALS LIMITED (GHCL)	2024	-	-
13027	ORION PHARMA	26/12/24	10%	-
13028	CENTRAL PHARMACEUTICALS LIMITED (CENTRALPHL)	2024	-	-
13029	AFC AGRO BIOTECH LIMITED (AFCAGRO)	2022	0.50%	-
13030	FAR CHEMICAL INDUSTRIES LIMITED (FARCHEM)	2024	1%	-
13034	INDO-BANGLA PHARMACEUTICALS LTD. (IBP)	2024	0.10%	-
13039	ASIATIC LAB	19/12/24	10%	-
14010	NATIONAL TEA COMPANY LIMITED (NTC)	2023	-	-
14012	RAHIMA FOOD	23/12/24	10%	-
14026	OLYMPIC ACCESSORIES LTD. (OAL)	2024	-	-
14027	EMERALD OIL INDUSTRIES LIMITED (EMERALDOIL)	2023	10%	-
15005	ARAMIT CEMENT LIMITED (ARAMITCEM)	2024	-	-
16001	AZIZ PIPES LIMITED (AZIZPIPES)	2024	-	-
16004	AFTAB AUTO	24/12/24	10%	-
16009	BD THAI ALUMINIUM LIMITED (BDTHAI)	2024	0.25%	-
16017	BANGLADESH WELDING ELECTRODES LIMITED (BDWELDING)	2019	-	1%
16023	NAVANA CNG	24/12/24	10%	-
16026	BBS	23/12/24	0.50%	-
16027	APPOLLO ISPAT COMPLEX LTD (APOLOISPAT)	2019	-	-
16028	SHURWID INDUSTRIES LTD. (SHURWID)	2019	10%	-
16029	RATANPUR STEEL RE-ROLLING MILLS LIMITED (RSRMSTEEL)	2021	-	-
16030	WESTERN MARINE SHIPYARD LTD. (WMSHIPYARD)	2024	-	-
17010	FORTUNE SHOES LIMITED (FORTUNE)	2024	1%	-
18009	THE PENINSULA CHITTAGONG PLC. (PENINSULA)	2024	-	-
19008	MIRACLE INDUSTRIES LIMITED (MIRACLEIND)	2024	-	-
19010	KHULNA PRINTING & PACKAGING LIMITED (KPPL)	2022	-	-
20010	KHULNA POWER COMPANY LIMITED (KPCL)	2024	10%	-
20013	LUB-RREF (BANGLADESH) LTD (LRBDL)	2024	1%	-
20014	GBB POWER LIMITED (GBBPOWER)	2024	-	-
22003	NATIONAL BANK LIMITED (NBL)	2023	-	-
23003	STANDARD CERAMIC INDUSTRIES LIMITED (STANCERAM)	2024	-	-
24005	INTECH LIMITED (INTECH)	2024	0.20%	-
25003	UTTARA FINANCE & INVESTMENTS LIMITED (UTTARAFIN)	2019	15%	5%
25004	FIRST FINANCE LIMITED (FIRSTFIN)	2023	-	-
25006	PEOPLE'S LEASING AND FINANCIAL SERVICES LTD. (PLFSL)	2024	-	-
25007	PRIME FINANCE & INVESTMENT LTD (PRIMEFIN)	2021	-	-
25008	PREMIER LEASING & FINANCE LIMITED (PREMIERLEA)	2023	-	-
25011	BANGLADESH INDUSTRIAL FINANCE CO. LIMITED (BIFC)	2022	-	-
25013	UNION CAPITAL LIMITED (UNIONCAP)	2023	-	-
25014	BD FINANCE	12/31/2024	-	-
25015	INTERNATIONAL LEASING AND FINANCIAL SERVICES LTD. (ILFSL)	2024	-	-
25016	PHOENIX FINANCE & INVESTMENTS LIMITED (PHOENIXFIN)	2023	-	-
25017	FAS FINANCE & INVESTMENT LTD (FASFIN)	2022	-	-
25020	BAY LEASING & INVESTMENT LTD. (BAYLEASING)	2023	-	-
25021	GSP FINANCE COMPANY (BANGLADESH) LTD. (GSPFINANCE)	2024	-	-
25022	FAREAST FINANCE & INVESTMENT LIMITED (FAREASTFIN)	2023	-	-
32001	USMANIA GLASS SHEET FACTORY LIMITED (USMANIAGL)	2024	-	-
32007	HAMI INDUSTRIES PLC (HAMI)	2023	-	-
32020	NATIONAL FEED MILL LIMITED (NFML)	2024	-	-
32022	YEAKIN POLYMER LIMITED (YPL)	2022	-	-
32023	SK TRIMS & INDUSTRIES LTD. (SKTRIMS)	2024	1.75%	-

কার্যক্রম ও উৎপাদন বন্ধ থাকা জেড ক্যাটাগরিভুক্ত কোম্পানি

1	Familytex (BD) Ltd.	Not In Operation	4	Appollo Ispat Complex Ltd.	Out of Production
2	Nurani Dyeing & Sweater Ltd.	Not In Operation	5	Khulna Printing & Packaging Ltd.	Not In Operation
3	Regent Textile Mills Ltd.	Not In Operation	6	Tung Hai Knitting and Dyeing Ltd.	Not In Operation

দ্রষ্টব্যঃ এই পাতার তথ্য-উপাত্তগুলো দ্বিতীয় সপ্তাহ, ফেব্রুয়ারি '২৫ পর্যন্ত হালনাগাদকৃত।

মূল্যস্ফীতি কমে ৮.১৭%, ৩৯ মাসের সর্বনিম্ন

খাদ্য বহির্ভূত পণ্য ও সেবার মূল্য বাড়লেও খাদ্যপণ্যে মাসের ব্যবধানে দশমিক ৫৬ পয়েন্ট কমায় অক্টোবর মাসের সার্বিক মূল্যস্ফীতি কমে ৩৯ মাসের সর্বনিম্ন হয়েছে। পয়েন্ট টু পয়েন্ট ভিত্তিতে গত মাসের মূল্যস্ফীতির হার দাঁড়িয়েছে ৮ দশমিক ১৭ শতাংশ। এর আগে ২০২২ সালের জুলাইয়ে এই হার ছিল ৭ দশমিক ৪৮ শতাংশ। অক্টোবরের মূল্যস্ফীতির এ হার দিয়ে বোঝায়, গত বছর অক্টোবর মাসে যে পণ্য বা সেবা ১০০ টাকায় মিলেছে, তা চলতি বছরের অক্টোবরে পেতে খরচ করতে হয়েছে ১০৮ টাকা ১৭ পয়সা। গত বছরের অক্টোবরে সাধারণ মূল্যস্ফীতি ছিল ১০ দশমিক ৮৭ শতাংশ। চলতি বছর সেপ্টেম্বরে মূল্যস্ফীতির হার ছিল ৮ দশমিক ৩৬ শতাংশ। সে হিসাবে অক্টোবরে অর্থনীতির গুরুত্বপূর্ণ এই সূচকে সামান্য উন্নতি দেখেছে দেশ। সম্প্রতি এ তথ্য প্রকাশ করেছে বাংলাদেশ পরিসংখ্যান ব্যুরো (বিবিএস), যেখানে অক্টোবরে পয়েন্ট টু পয়েন্ট ভিত্তিতে সার্বিক মূল্যস্ফীতি দশমিক ১৯ শতাংশ পয়েন্ট কমেছে।

মূল্যস্ফীতি ৭ শতাংশ না হলে সুদহার না কমানোর পরামর্শ আইএমএফের

আগামী বছরের শুরুতে ঋণের নীতি সুদহার কমানোর যে ইঙ্গিত গভর্নর দিয়েছিলেন তার পরিপ্রেক্ষিতে মূল্যস্ফীতি ৭ শতাংশে নেমে না আসা পর্যন্ত ‘অপেক্ষার’ পরামর্শ দিয়েছে আন্তর্জাতিক মুদ্রা তহবিল (আইএমএফ)। ঢাকা সফররত আন্তর্জাতিক এ অর্থায়নকারী সংস্থার প্রতিনিধিদল বাংলাদেশ ব্যাংকের সঙ্গে ধারাবাহিক আলোচনায় এ বিষয়ে তাদের এমন পর্যবেক্ষণ তুলে ধরেছে। আইএমএফের এমন পরামর্শের বিষয়ে বাংলাদেশ ব্যাংকের মুখপাত্র নির্বাহী পরিচালক আরিফ হোসেন খান সাংবাদিকদের বলেন, “তারা (আইএমএফ) যেটা বলেছে, তা হল মূল্যস্ফীতি এখনও কাজক্ষিত পর্যায়ে নেমে আসেনি; নেমে আসছে অত্যন্ত ধীরে। অন্তত ৭ শতাংশের নিচে নেমে না আসা পর্যন্ত নীতি সুদহার কমানো উচিত হবে না। আমরা যাতে নীতি সুদহার এই মুহূর্তে না কমাই তার জন্য একটি বার্তা দিলো।”

বিদেশি ঋণ: প্রথম প্রান্তিকে অর্থছাড় বাড়ল ৩৫%

চলতি অর্থবছরের প্রথম প্রান্তিকে বিদেশি ঋণের অর্থছাড়ের পরিমাণ আগের বছরের একই সময়ের তুলনায় ৩৫ শতাংশ বাড়ার তথ্য দিয়েছে সরকার। অর্থনৈতিক সম্পর্ক বিভাগ- ইআরডি তাদের ওয়েবসাইটে সম্প্রতি যে হালনাগাদ তথ্য প্রকাশ করেছে, তাতে চলতি অর্থবছরের জুলাই-সেপ্টেম্বর সময়ে বিদেশি ঋণ ছাড় হয়েছে ১১৪ কোটি ৮৫ লাখ ডলার। গত অর্থবছরের একই সময়ে ছাড় হয়েছিল ৮৪ কোটি ৬১ লাখ ডলার। সেই সময়ে দেশের অর্থনীতিতে স্থবিরতা চলছিল। ইআরডির তথ্য বলছে, গত অর্থবছর একই সময়ে বিদেশি ঋণের সুদাসল বাবদ সরকারকে ১১২ কোটি ৬৫ লাখ ডলার পরিশোধ করতে হয়েছিল। সে হিসাবে ব্যয় বেড়েছে সাড়ে ১৩ শতাংশের মতো। জুলাই-সেপ্টেম্বর সময়ে বিদেশি ঋণ ও অনুদান মিলে প্রতিশ্রুতি ছিল ৯১ কোটি ৬ লাখ ডলারের; যা গত অর্থবছরের একই সময়ে ছিল ২ কোটি ৭৪ লাখ ডলার। গত অর্থবছর বিদেশি ঋণের অর্থছাড় হয় ৮৫৬ কোটি ৮৪ লাখ ডলার, এর আগের অর্থবছরে যার পরিমাণ ছিল ১ হাজার ২৮ কোটি ৩৪ লাখ ডলার। অর্থছাড় কমলেও ২০২৪-২৫ অর্থবছরে ঋণ পরিশোধ বেড়ে দাঁড়ায় ৪০৮ কোটি ৬৯ লাখ ডলারে।

সূত্র : bdnews24.com

Market Trend

October 2025

Average Return & Volatility:

Average Return:	-0.26850%
Volatility:	0.005725044

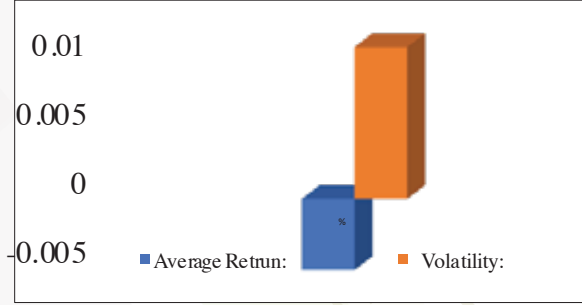

রিটার্ন

একটা নির্দিষ্ট সময়ের মধ্যে সূচকের পরিবর্তন নির্ধারণ করতে শেষ মূল্য থেকে শুরুর মূল্য বিয়োগ করা হয়। সবশেষে, সূচকের পরিবর্তনকে প্রারম্ভিক মূল্য দ্বারা ভাগ করে সূচকের রিটার্নকে শতাংশ হিসাবে প্রকাশ করতে ১০০ দ্বারা গুণ করা হয়।

গড় রিটার্ন

রিটার্নের গড় হার গণনা করতে, বিনিয়োগের বছরগুলির জন্য রিটার্নের হার একসাথে যোগ করতে হয় এবং তারপরে, একসাথে যোগ করা বছরের সংখ্যা দিয়ে সেই মোট সংখ্যাটিকে ভাগ করা হয়। রিটার্নের বার্ষিক হার একসাথে যোগ করা হয়। যোগফলকে যোগ করা বার্ষিক আয়ের সংখ্যা দিয়ে ভাগ করা হয়।

Daily Return

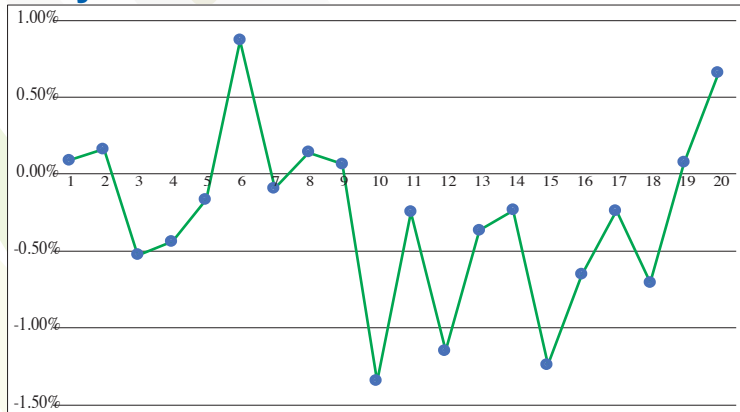

দৈনিক রিটার্ন

দৈনিক রিটার্ন গণনা করতে, আগের দিনের সমাপনী মূল্য থেকে একদিনে একটি সম্পদের সমাপনী মূল্য বিয়োগ করে তারপর ফলাফলটিকে আগের দিনের সমাপনী মূল্য দ্বারা ভাগ করতে হয়। এই গণনাটি বিনিয়োগের মূল্যের দৈনিক শতাংশ প্রকাশ করে। উপরে সিএসই সার্বিক শেয়ার মূল্যসূচকের পার্থক্যের ভিত্তিতে নির্ণীত রিটার্ন দেখানো হয়েছে।

উপরের সব রিটার্নের হিসাব সিএসই সার্বিক শেয়ার মূল্যসূচকের ভিত্তিতে করা হয়েছে।

Momentum (14 Days)

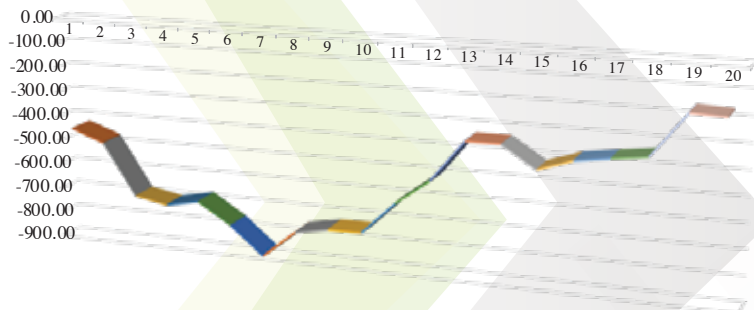

মোমেন্টাম

একটি নির্দিষ্ট সময়ের জন্য ক্রমাগত মূল্যের/শেয়ারবাজার সূচকের পার্থক্য গ্রহণ করে গতি/চলন পরিমাপ করা হয়। একটি ১০ বা ১৪ দিনের পিরিয়ড মোমেন্টাম লাইন তৈরি করতে শেষ ক্লোজিং প্রাইস থেকে ১০ বা ১৪ দিন আগের ক্লোজিং প্রাইস বিয়োগ করা হয়।

মোমেন্টাম স্টকের দামের বৃদ্ধি বা পতনের হার পরিমাপ করে। ১ ট্রেডিং এনালিসিসের জন্য, মোমেন্টাম হলো ইস্যুর দামের শক্তি বা দুর্বলতার একটি দরকারি সূচক। ইতিহাস দেখিয়েছে যে পতনশীল বাজারের চেয়ে ক্রমবর্ধমান বাজারের সময় গতিবেগ অনেক বেশি কার্যকর কারণ বাজারগুলি পতনের চেয়ে বেশিবার বৃদ্ধিপ্রাপ্ত পায়।

সিএসই বাজার পরিক্রমায় পরিসংখ্যান হিসেবে উপাত্তগুলো উপস্থাপনের ক্ষেত্রে যথাসাধ্য সাবধানতা অবলম্বন করা হয়েছে, যাতে উপাত্তগুলো নির্ভুলভাবে পরিবেশিত হয়। প্রকাশিত এসব তথ্য ও উপাত্তের ভিত্তিতে কেউ বিনিয়োগের সিদ্ধান্ত নিয়ে ক্ষতিগ্রস্ত হলে কর্তৃপক্ষ দায়ী থাকবে না।

Velocity (14 Days)

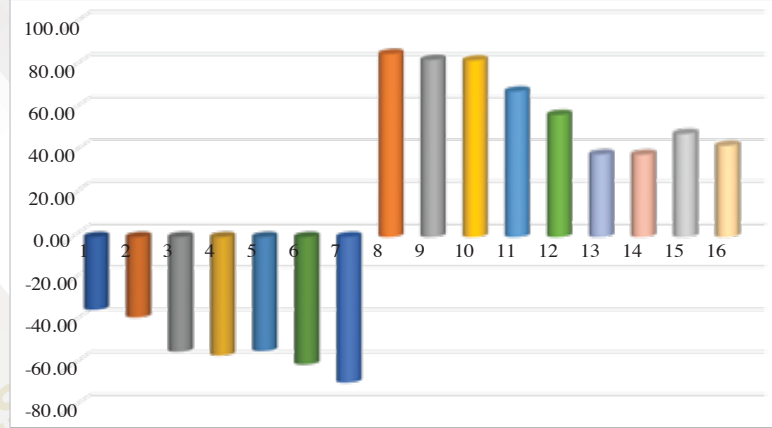

$$\text{Rate of Return} = \frac{\text{Current Value} - \text{Original Value}}{\text{Original Value}} \times 100$$

$$p = mv$$

p = momentum

m = mass

v = velocity

$$\bar{v} = \frac{\Delta x}{\Delta t}$$

\bar{v} = average velocity

Δx = displacement

Δt = change in time

ভেলোসিটি

তালিকাভুক্ত শেয়ারের সংখ্যা দ্বারা ট্রেড করা শেয়ারের সংখ্যাকে ভাগ করে দৈনিক ভিত্তিতে ভেলোসিটি গণনা করা হয়। এই দৈনিক পরিসংখ্যানগুলি একটি নির্দিষ্ট সময়ের মধ্যকার ভেলোসিটি গণনা করার জন্য যোগ করা হয়।

উপরে মাসের শেষ দিনের এবং এর ১৪ দিন আগের সিএসই সার্বিক শেয়ার মূল্যসূচকের পার্থক্যকে উক্ত মাসের উল্লেখিত দিনের সংখ্যার পার্থক্য দ্বারা ভাগ করে ভেলোসিটি নির্ণয় করা হয়েছে।

স্টক ভেলোসিটির সাথে সম্পর্কিত একটি অপরিহার্য মেট্রিক হলো ইনভেন্টরি ভেলোসিটি রেশিও। এই অনুপাতটি গণনা করা হয় বিক্রি হওয়া পণ্যের খরচকে (COGS) এভারেজ ইনভেন্টরি ভেলু দ্বারা ভাগ করে। একটি উচ্চতর ইনভেন্টরি ভেলোসিটি অনুপাত একটি দ্রুত-চলমান ইনভেন্টরি এবং একটি আরও দক্ষ সাপ্লাই চেইন নির্দেশ করে।

শেয়ারবাজারে ভেলোসিটি ভাবনা কি?

এটা আইডিয়া টেমপ্লেটে মূর্ত হয়। কী স্টকটিকে চালাচ্ছে বা চালিত করছে, পরিস্থিতির জন্য বিকল্প দৃষ্টিভঙ্গি, কীভাবে এটি অন্তর্নিহিত বা ঐক্যমতের দৃষ্টিভঙ্গির তুলনায় উপার্জন ও মূল্যায়নের বিষয় বিনিয়োগকারীর দৃষ্টিভঙ্গিতে অনুবাদ করে, ইভেন্টের পথ যা তাকে সেখানে নিয়ে যায় এবং বিনিয়োগকারী কতোটা ঝুঁকি নিতে ইচ্ছুক ইত্যাদি স্পষ্ট করতে সক্ষম হওয়া উচিত।

Sectoral Volatility

Banking	0.00844779	Leather & Footwear	1.617188489
Cement	0.010193119	Life Insurance	1.783456414
Ceramic	0.02754884	Miscellaneous	0.378700857
Energy	0.006235358	Mutual Funds	0.629954946
Eng & Electrical	0.007513796	Papers & Printing	1.942964674
Foods & Allied Products	0.011297824	Pharma & Chemicals	0.551966992
General Insurance	0.014169974	Service & Property	1.699984521
ICT	0.015100463	Telecommunications	0.889207027
Leasing & Finance	0.012388481	Textile & Clothing	0.859152114

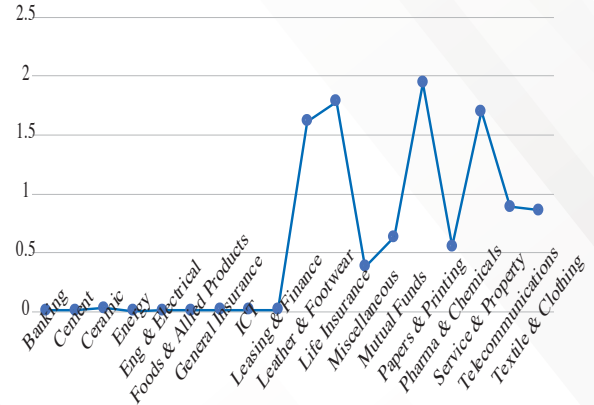

N.B. All calculations have been done based on Sectoral Index.

$$\sigma_T = \sigma \sqrt{T}$$

σ_T = volatility over a time horizon

σ = standard deviation of returns

T = number of periods in a time horizon

Sectoral Correlation Coefficient

Banking and Leasing & Finance	0.950446485
Banking & Mutual Funds	0.835188168
Engineering and Services & Property	0.881214004
General Insurance & Life Insurance	0.270225729
Cement & Ceramic	0.911439243
ICT & Telecommunication	0.836066173
Energy and Leather & Footwear	0.928881854
Papers & Printing and Miscellaneous	0.943041299
Pharmaceuticals and Foods & Allied products	0.88917592
Leather & Footwear and Textile & Clothing	0.936775381

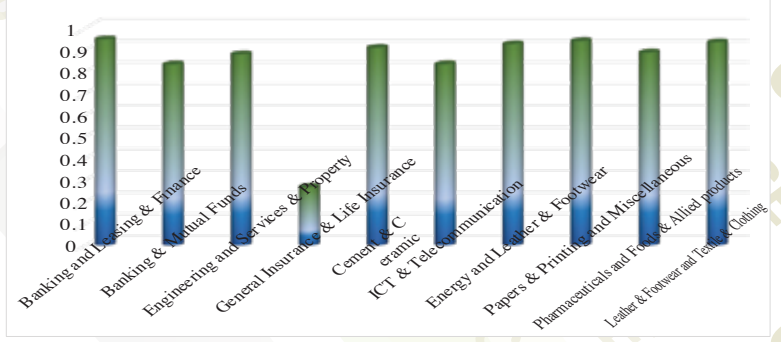

$$r = \frac{\sum (x_i - \bar{x})(y_i - \bar{y})}{\sqrt{\sum (x_i - \bar{x})^2 \sum (y_i - \bar{y})^2}}$$

r = correlation coefficient

x_i = values of the x-variable in a sample

\bar{x} = mean of the values of the x-variable

y_i = values of the y-variable in a sample

\bar{y} = mean of the values of the y-variable

কোরিলেশন কোএফিশিয়েন্ট

কোরিলেশন কোএফিশিয়েন্ট (পারস্পরিক সম্পর্ক সহগ) গণনা করা হয় ভেরিয়েবলের কোভেরিয়েন্স নির্ণয় করে এবং সেই সংখ্যাটিকে সেই ভেরিয়েবলের স্ট্যান্ডার্ড ডেভিয়েশনের প্রোডাক্ট দিয়ে ভাগ করে।

বাজার দক্ষ হলে কোরিলেশন কোএফিশিয়েন্ট কী হওয়া উচিত?

একটি দক্ষ বাজারে, দুটি নন-গুভারল্যাংগিং সময়ের জন্য স্টক রিটার্নের মধ্যে পারস্পরিক সম্পর্ক সহগ (কোরিলেশন কোএফিশিয়েন্ট) শূন্যের সমান হওয়া উচিত। ০-এর একটি পারস্পরিক সম্পর্ক সহগ মানে দুটি ভিন্ন সম্পদের রিটার্নের মধ্যে কোন সম্পর্ক নেই।

যত্ন বা পৃথক স্টকের জন্য স্টক মার্কেটে কোরিলেশন কোএফিশিয়েন্টের রয়েছে রিটার্ন সংক্রান্ত ভবিষ্যদ্বাণী করার সীমিত ক্ষমতা। তারপরও, দুটি স্টকের দর ওঠা-নামার পারস্পরিক তুলনার ভিত্তিতে ভবিষ্যদ্বাণী করার ক্ষেত্রে পরিসংখ্যানগত পরিমাপের মূল্য থাকতে পারে। কারণ কোরিলেশন কোএফিশিয়েন্ট হলো কিভাবে দুটি স্টক একে অপরের সাথে তাল মিলিয়ে চলার এবং সেইসাথে এই পারস্পরিক সম্পর্কের শক্তিরও একটি পরিমাপ।

- কোরিলেশন দুটি ইন্ডেস্ট্রিমেন্ট সিকিউরিটির (আমাদের ক্ষেত্রে খাতের) মধ্যকার দরের সহ-উত্থানপতনের অংক পরিমাপ করে।
- আধুনিক পোর্টফোলিও তত্ত্বের একটি ক্রটি হলো এই ধারণা যে সম্পদের মধ্যে পারস্পরিক সম্পর্ক সময়ের সাথে স্থির হয়, যখন বাস্তবে, এটি গতিশীল এবং পরিবর্তনশীল।
- কোরিলেশন কোএফিশিয়েন্টগুলি-১ থেকে ১ পর্যন্ত একটি স্কেলে রয়েছে, ১ নিখুঁত পারস্পরিক সম্পর্ক নির্দেশ করে, -১ বিপরীত সম্পর্ক নির্দেশ করে এবং ০ দেখায় সম্পর্কহীনতা।
- কোরিলেশন বিনিয়োগকারীদের বৈচিত্র্যপূর্ণ পোর্টফোলিও তৈরি করতে সাহায্য করতে পারে, কিন্তু এর বাইরে কোরিলেশন কোএফিশিয়েন্ট-এর কোনো বাস্তব ভবিষ্যদ্বাণী করার ক্ষমতা নেই।

Alpha of Companies belonging to CSE-30 Index

Name of Companies	Alpha
BANGLADESH STEEL RE-ROLL MILLS	-0.06444
BANGLADESH SUBMARINE CABLES PL	0.00689
BD SHIPPING CORPORATION	0.009
BEXIMCO PHARMACEUTICALS LTD	0.10
BRAC BANK PLC	0.08
BRITISH AMERICAN TOBACCO BD CO	-0.061
BSRM STEELS LIMITED	-0.08
CITY BANK PLC	0.02
CROWN CEMENT PLC	-0.087
DBH FINANCE PLC	-0.07
DELTA LIFE INSURANCE COMPANY	0.046
EASTERN BANK PLC	0.002
EASTERN HOUSING LIMITED	0.002
IDLC FINANCE PLC	-0.08
IT CONSULTANTS PLC	-0.12
JAMUNA OIL COMPANY LIMITED	-0.015
MEGHNA PETROLEUM LIMITED	-0.03
MJL BANGLADESH PLC	-0.069
NRBC BANK PLC	-0.118
OLYMPIC INDUSTRIES LIMITED	-0.01
PADMA OIL PLC	-0.022
PRIME BANK PLC	-0.098
SENA INSURANCE PLC	0.1081
SQUARE PHARMACEUTICALS PLC	0.002
SQUARE TEXTILES PLC	-0.006
THE ACME LABORATORIES LTD.	-0.05
THE PREMIER BANK PLC	-0.208
UNIQUE HOTEL & RESORTS PLC	0.013
UTTARA BANK PLC	0.011
WALTON HI-TECH INDUSTRIES PLC	-0.002

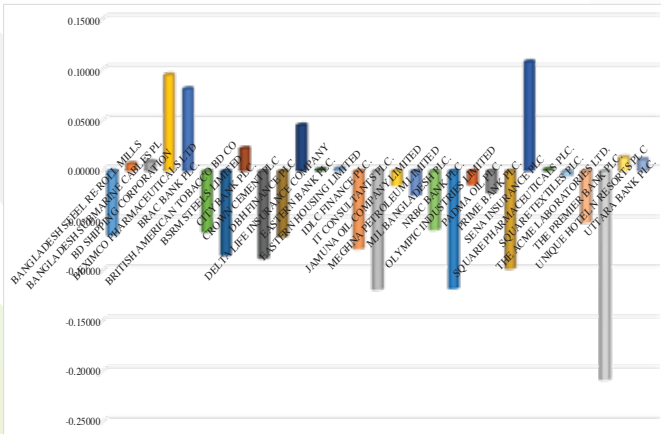

Alpha = R - Rf - beta (Rm - Rf). In this formula, R represents the portfolio's return, Rf represents the risk-free rate of return, beta represents the systematic risk of a portfolio, and Rm represents the market return, for each benchmark.

আলফা

প্রত্যাশিত আয় এবং প্রকৃত আয়ের মধ্যে পার্থক্য খুঁজে আলফা গণনা করা হয়। আলফা সূত্রটি ক্যাপিটাল অ্যাসেট প্রাইসিং মডেল (CAPM) থেকে উদ্ভূত হয়েছে, যার সাথে আলফা পড়ার জন্য CAPM সূত্রটি Alpha = r - Rf - beta(Rm - Rf)। আলফা ইতিবাচক বা নেতিবাচক হতে পারে।

আপনি কিভাবে স্টক মার্কেটে আলফা জেনারেট করবেন?

এটি যথাক্রমে পোর্টফোলিওর অধিকতর স্থিতিশীল অংশে ইমার্জিং মার্কেট ডেভট এবং পোর্টফোলিওর উচ্চতর বুকিং অংশগুলিতে ইমার্জিং মার্কেট ইকুইটি যোগ করা যেতে পারে। অন্যান্য বাজার সেক্টরগুলো আরো ঘনীভূত বিনিয়োগের মাধ্যমে উল্লেখযোগ্যভাবে আলফা যোগ করতে পারে।

স্টক মার্কেটে আলফা কী নির্দেশ করে?

আলফা (α) হলো একটি পরিভাষা যা বিনিয়োগের ক্ষেত্রে একটি বিনিয়োগ কৌশলের বাজারকে বিট (beat) করার ক্ষমতা বা এর "প্রান্ত (edge)" বর্ণনা করতে ব্যবহৃত হয়। এইভাবে আলফাকে প্রায়শই অতিরিক্ত রিটার্ন বা রিটার্নের অস্বাভাবিক হার হিসাবেও উল্লেখ করা হয় একটি বেঞ্চমার্কের সাথে সম্পর্কের ক্ষেত্রে, যখন বুকিং জন্য সমন্বিত হয়।

Beta of Companies belonging to CSE-30 Index

Name of Companies	Beta
BANGLADESH SHIPPING CORPORATION LTD	-0.72
BANGLADESH STEEL RE-ROLLING MILLS LTD.	0.80
BANGLADESH SUBMARINE CABLES PLC	1.85
BEXIMCO PHARMACEUTICALS LTD	2.85
BRAC BANK PLC.	2.75
BRITISH AMERICAN TOBACCO BD CO. LTD.	0.53
BSRM STEELS LIMITED	-2.28
CITY BANK PLC.	2.14
CROWN CEMENT PLC	-0.84
DBH FINANCE PLC	0.16
DELTA LIFE INSURANCE COMPANY LTD.	1.57
EASTERN BANK PLC.	1.03
EASTERN HOUSING LIMITED	2.10
IDLC FINANCE PLC.	0.89
IT CONSULTANTS PLC.	-1.25
JAMUNA OIL COMPANY LIMITED	-0.05
MEGHNA PETROLEUM LIMITED	-0.06
MJL BANGLADESH PLC.	0.48
NRBC BANK PLC.	1.50
OLYMPIC INDUSTRIES LIMITED	0.44
PADMA OIL PLC.	-0.05
PRIME BANK PLC.	0.91
SENA INSURANCE PLC	0.42
SQUARE PHARMACEUTICALS PLC.	0.05
SQUARE TEXTILES PLC	-0.55
THE ACME LABORATORIES LTD.	-0.30
THE PREMIER BANK PLC.	0.17
UNIQUE HOTEL & RESORTS PLC	1.73
UTTARA BANK PLC.	0.27
WALTON HI-TECH INDUSTRIES PLC	2.13

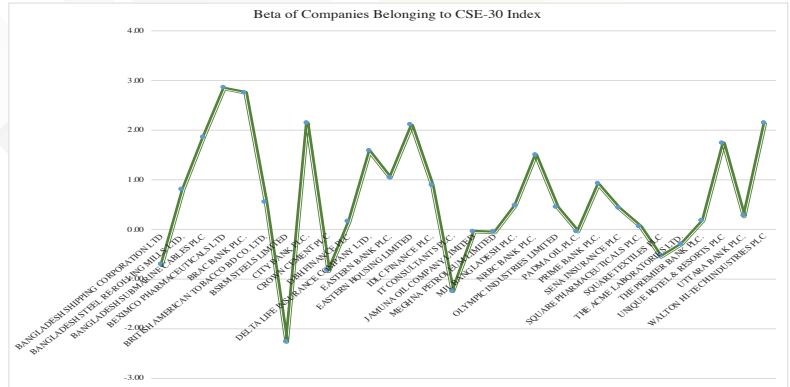

Beta

$$\beta_i = \frac{\text{Cov}(r_i, r_m)}{\text{Var}(r_m)}$$

β_i = market beta of asset

Cov = covariance

Var = variance

r_m = average expected rate of return on the market

r_i = expected return on an asset

বিটা

বিটা গণনা- একটি সিকিউরিটির বিটা গণনা করা হয় একটি নির্দিষ্ট সময়ের মধ্যে সিকিউরিটি রিটার্ন এবং বাজারের রিটার্নের কোভেরিয়েন্সের প্রোডাক্টকে বাজারের রিটার্নের ভ্যারিয়েন্স দিয়ে ভাগ করে। হিসাবটি বিনিয়োগকারীদের বুঝতে সাহায্য করে যে একটি স্টক বাজারের বাকি অংশের মতো একই দিকে চলে কি না।

আলফা ও বিটা গণনার ক্ষেত্রে টি-বিল রিটার্ন/রিঙ্ক-ফ্রি রেন্ট অন্তর্ভুক্ত থাকে। উপরে সিএসই-৩০ মূল্যসূচকভুক্ত কোম্পানিসমূহের দৈনিক ক্লোজিং প্রাইস এবং দৈনিক সূচকও বিবেচিত হয়েছে।

শেয়ার বাজারে বিটার প্রভাব কি?

বিটা নির্দেশ করে যে সামগ্রিক স্টক মার্কেটের তুলনায় একটি স্টকের দাম কতটা ভোলাটাইল (অস্থির)। ১-এর বেশি একটি বিটা ইঙ্গিত করে যে একটি স্টকের মূল্য সামগ্রিক বাজারের চেয়ে বেশি তীব্রভাবে বাড়ে অর্থাৎ আরও অস্থির হয়। ১-এর কম একটি বিটা নির্দেশ করে যে একটি স্টকের মূল্য সামগ্রিক বাজারের তুলনায় কম অস্থির।

RSI (Relative Strength Index) of Companies belonging to CSE-30 Index

Name of Companies	RSI JUN	Name of Companies	RSI JUN
BANGLADESH STEEL RE-ROLLING MILLS LTD.	39.36	JAMUNA OIL COMPANY LIMITED	48.75
BANGLADESH SUBMARINE CABLES PLC	44.71	MEGHNA PETROLEUM LIMITED	52.54
BD SHIPPING CORPORATION	37.70	MJL BANGLADESH PLC.	39.67
BEXIMCO PHARMACEUTICALS LTD	37.25	NRBC BANK PLC.	32.58
BRAC BANK PLC.	45.01	OLYMPIC INDUSTRIES LIMITED	15.30
BRITISH AMERICAN TOBACCO BD CO. LTD.	20.89	PADMA OIL PLC.	42.90
BSRM STEELS LIMITED	57.08	PRIME BANK PLC.	29.90
CITY BANK PLC.	36.79	SENA INSURANCE PLC	63.97
CROWN CEMENT PLC	33.57	SQUARE PHARMACEUTICALS PLC.	30.97
DBH FINANCE PLC.	16.62	SQUARE TEXTILES PLC	38.75
DELTA LIFE INSURANCE COMPANY LTD.	48.09	THE ACME LABORATORIES LTD.	21.86
EASTERN BANK PLC.	22.55	THE PREMIER BANK PLC.	35.27
EASTERN HOUSING LIMITED	23.56	UNIQUE HOTEL & RESORTS PLC	32.59
IDLC FINANCE PLC.	38.38	UTTARA BANK PLC.	33.07
IT CONSULTANTS PLC.	36.01	WALTON HI-TECH INDUSTRIES PLC	20.29

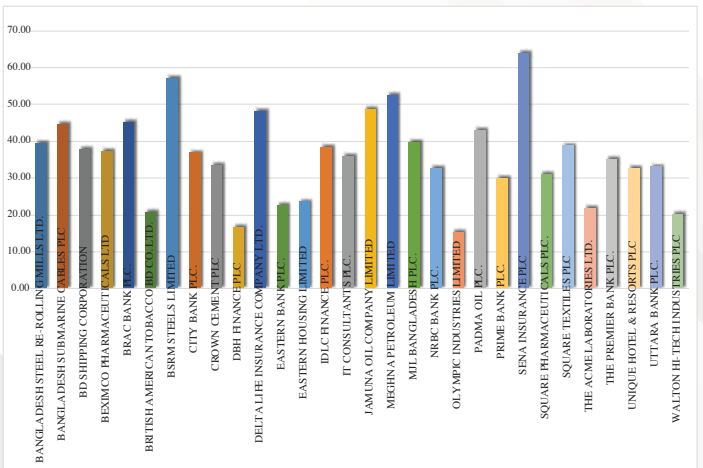

$$RSI = 100 - \frac{100}{1 + RS}$$

$$RS = \frac{\text{Average gain}}{\text{Average loss}}$$

রিলেটিভ স্ট্রেংথ ইন্ডেক্স

কিভাবে রিলেটিভ স্ট্রেংথ ইন্ডেক্স (আপেক্ষিক শক্তি সূচক) গণনা করা যায়

- এই গণনায়, একটি নির্দিষ্ট সময়ের মধ্যে গড় শতাংশ লাভ বা ক্ষতি পরিমাপ করা হয়।
- উদাহরণস্বরূপ, ধরুন যে গত ১৪ দিনে, বাজার ১% এর গড় লাভ সহকারে সাত দিনের জন্য উর্ধ্বমুখী থাকে।
- $RSI = 100 - [100 / \{1 + ((1\% / 14) / (0.8\% / 14))\}] = 55.55$

শেয়ার বাজারে RSI এর ভূমিকা কি?

RSI একটি দোদুল্যমান সূচক যা একটি স্টকের মোমেন্টাম পরিমাপ করার জন্য ডিজাইন করা হয়েছে, যা মূল্য পরিবর্তনের গতি এবং আকার উভয়ই নির্দেশ করে। অনেক বিনিয়োগকারী একটি স্টক অতিরিক্ত কেনা বা বেশি বিক্রি হয়েছে কি না তা শনাক্ত করতে সাহায্য করার জন্য এই সূচকটি ব্যবহার করে।

CSE-30 Price Volatility

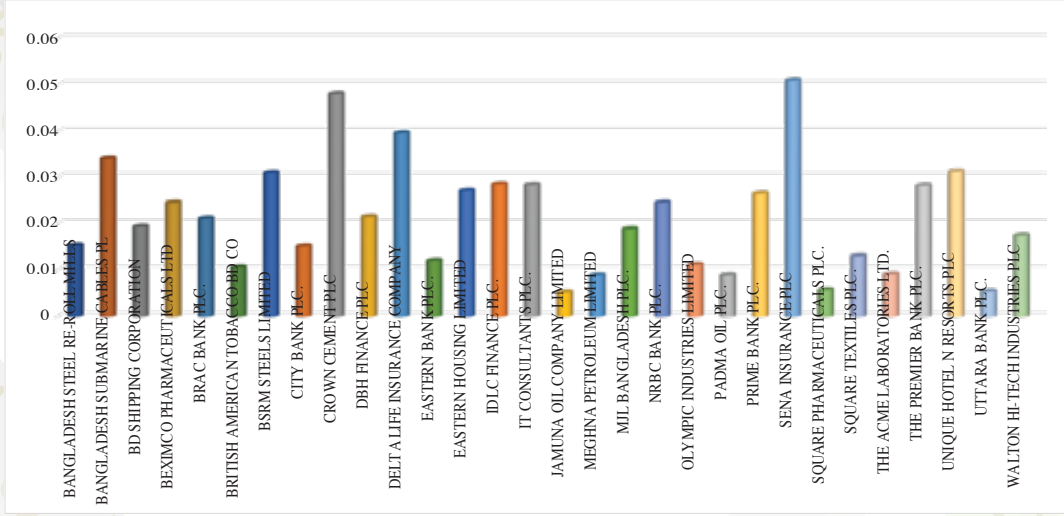

BANGLADESH STEEL RE-ROLL MILLS	0.015390664
BANGLADESH SUBMARINE CABLES PL	0.034286315
BD SHIPPING CORPORATION	0.019450197
BEXIMCO PHARMACEUTICALS LTD	0.024656131
BRAC BANK PLC.	0.021210938
BRITISH AMERICAN TOBACCO BD CO	0.010716847
BSRM STEELS LIMITED	0.031040433
CITY BANK PLC.	0.015196857
CROWN CEMENT PLC	0.048137277
DBH FINANCE PLC	0.021567948
DELTA LIFE INSURANCE COMPANY	0.039800507
EASTERN BANK PLC.	0.012143336
EASTERN HOUSING LIMITED	0.027264221
IDLC FINANCE PLC.	0.028692763
IT CONSULTANTS PLC.	0.02854023

JAMUNA OIL COMPANY LIMITED	0.005281943
MEGHNA PETROLEUM LIMITED	0.008904736
MJL BANGLADESH PLC.	0.018945703
NRBC BANK PLC.	0.024689098
OLYMPIC INDUSTRIES LIMITED	0.011226687
PADMA OIL PLC.	0.008925011
PRIME BANK PLC.	0.008925011
SENA INSURANCE PLC	0.051153763
SQUARE PHARMACEUTICALS PLC.	0.005787408
SQUARE TEXTILES PLC.	0.01308361
THE ACME LABORATORIES LTD.	0.009104999
THE PREMIER BANK PLC.	0.02838928
UNIQUE HOTEL N RESORTS PLC	0.031329854
UTTARA BANK PLC.	0.00548363
WALTON HI-TECH INDUSTRIES PLC	0.01761092

ভোলাটিলিটি (উদ্বায়িতা) গণনা

১. তালিকাভুক্ত কোম্পানির শেয়ারের দিন শেষের ক্লোজিং প্রাইসের ক্ষেত্রে অতীত মূল্য সংগ্রহ।
২. তালিকাভুক্ত কোম্পানির শেয়ারের অতীত মূল্যের গড় গণনা করা।
৩. তালিকাভুক্ত কোম্পানির শেয়ারের সংশ্লিষ্ট সেটের প্রতিটি মূল্য এবং গড় মূল্যের মধ্যে পার্থক্য নির্ধারণ।
৪. পূর্ববর্তী ধাপ থেকে পার্থক্যের বর্গ নির্ণয়করণ।
৫. বর্গীয় পার্থক্যের যোগফল নির্ণয়করণ।

এখানে সিএসই-৩০ মূল্যসূচকভুক্ত কোম্পানিগুলোর দিনশেষে বাজারদর এবং দিন শেষের খাতভিত্তিক সূচকের ভিত্তিতে দুটি ভোলাটিলিটি-সারণী ও রেখাচিত্র নির্ণয় করা হয়েছে।

শেয়ারবাজারে ভোলাটিলিটির প্রভাব কী?

স্টক মার্কেটের অস্থিরতা (ভোলাটিলিটি), আকস্মিক এবং মূল্যের উল্লেখযোগ্য ওঠা-নামার দ্বারা প্রতিফলিত যা বিনিয়োগকারীদের মনস্তত্ত্বকে প্রভাবিত করে।

সিএসই বাজার পরিক্রমায় পরিসংখ্যান হিসেবে উপাত্তগুলো উপস্থাপনের ক্ষেত্রে যথাসাধ্য সাবধানতা অবলম্বন করা হয়েছে, যাতে উপাত্তগুলো নির্ভুলভাবে পরিবেশিত হয়। প্রকাশিত এসব তথ্য ও উপাত্তের ভিত্তিতে কেউ বিনিয়োগের সিদ্ধান্ত নিয়ে ক্ষতিগ্রস্ত হলে কর্তৃপক্ষ দায়ী থাকবে না।

সিএসই এবং সিফেক্স-এর মধ্যে সমঝোতা স্মারক (MOU) স্বাক্ষর

২৭ অক্টোবর ২০২৫, ঢাকাঃ ২১ অক্টোবর ২০২৫ তারিখে, ওয়ার্ল্ড ফেডারেশন অব এক্সচেঞ্জেস (WFE)-এর বার্ষিক সাধারণ সভা শেষে তুর্কিয়ার ইস্তানবুল শহরের রিক্সোস টারসেন হোটেলের হাসকয় হলে, চিটাগং স্টক এক্সচেঞ্জ পিএলসি (CSE) এবং চায়না ফিন্যান্সিয়াল ফিউচারস এক্সচেঞ্জ কোম্পানি লিমিটেড (CFFEX)-এর মধ্যে একটি দ্বিপাক্ষিক সমঝোতা স্মারক স্বাক্ষরিত হয়েছে। এতে সিএসইর ব্যবস্থাপনা পরিচালক, জনাব এম সাইফুর রহমান মজুমদার, এফসিএ, এফসিএমএ এবং সিফেক্স-এর প্রধান নির্বাহী কর্মকর্তা জনাব জিয়াওগেং ব্যাং, স্ব স্ব প্রতিষ্ঠানের পক্ষে চুক্তিতে স্বাক্ষর করেন। এসময় সিফেক্স-এর উর্ধ্বতন কর্মকর্তা জনাব শেন সুয়াং এবং জনাব ফেং ইউ উপস্থিত ছিলেন। মূলত দ্বিপাক্ষিক অংশীদারিত্বের মাধ্যমে বাংলাদেশে একটি টেকসই ডেরিভেটিভস বাজারের উন্নয়নের লক্ষ্যে পারস্পরিক



সহযোগিতার জন্য এই সমঝোতা চুক্তিটি স্বাক্ষরিত হয়। এছাড়াও এই চুক্তির উল্লেখযোগ্য দিকগুলোর মধ্যে রয়েছে তথ্যের আদান প্রদান, প্রশিক্ষণ এবং নলেজ শেয়ারিং অনুষ্ঠানের আয়োজন ও ব্যবসায়িক উন্নয়নে সক্রিয় সহায়তা প্রদান করা, বিশেষ করে বাংলাদেশের ডেরিভেটিভস পণ্যের প্রচার।

চায়না ফিন্যান্সিয়াল ফিউচারস এক্সচেঞ্জ কোম্পানি লিমিটেড (CFFEX), সিফেক্সঃ

২০০৬ সালে চায়না সিকিউরিটিজ রেগুলেটরি কমিশন (CSRC)-এর অনুমোদনে প্রতিষ্ঠিত চায়না ফিন্যান্সিয়াল ফিউচারস এক্সচেঞ্জ কোম্পানি লিমিটেড (CFFEX) হলো ফিন্যান্সিয়াল ফিউচারস, অপশন্স এবং অন্যান্য ডেরিভেটিভসের ট্রেডিং এবং ক্লিয়ারিং-এর জন্য একটি বিশেষ প্ল্যাটফর্ম। পাঁচটি প্রধান চীনা এক্সচেঞ্জের সহযোগিতায় গঠিত চায়না ফিন্যান্সিয়াল ফিউচারস এক্সচেঞ্জ কোম্পানি লিমিটেড আর্থিক বাজার সংস্কারকে এগিয়ে নিতে এবং চীনের বহু-স্তরীয় মূলধন বাজারকে শক্তিশালী করতে গুরুত্বপূর্ণ ভূমিকা পালন করে থাকে। সিফেক্স তার কার্যক্রমের মাধ্যমে দক্ষ ঝুঁকি স্থানান্তর, বাজারের স্থিতিশীলতা বজায় রাখা এবং সামস্টিক অর্থনীতিকে সমৃদ্ধ করার বৃহত্তর লক্ষ্যে অবদান রাখছে। নিরাপদ এবং দক্ষ ডেরিভেটিভস পণ্য বাজারে আনার মাধ্যমে সিফেক্স আর্থিক উদ্ভাবন এবং অর্থনৈতিক প্রবৃদ্ধিকে উৎসাহিত করার কাজ করে যাচ্ছে। এছাড়াও আন্তর্জাতিক সংস্থাসমূহের (WFE, IOSCO, FIA, ISDA) সাথে সক্রিয়ভাবে সম্পৃক্ত থেকে এবং বিশ্বব্যাপী এক্সচেঞ্জগুলোর সাথে পারস্পরিক সহযোগিতার মাধ্যমে, বিশ্বব্যাপী বিভিন্ন দেশের বাজার থেকে প্রোডাক্টসমূহকে চীনা ফিউচার্স মার্কেটে উন্মুক্ত করে সিফেক্স চীনের আর্থিক ভবিষ্যৎ বাজারকে সমৃদ্ধ ও সম্প্রসারণের কাজ করে যাচ্ছে।

আশা করা যাচ্ছে যে, এই দ্বিপাক্ষিক চুক্তির মাধ্যমে সিএসই এবং সিফেক্স বাংলাদেশে একটি অর্গানাইজড ডেরিভেটিভস মার্কেট স্থাপনে গুরুত্বপূর্ণ ভূমিকা পালন করবে।

মালয়েশিয়ার হাই কমিশনারের সিএসই পরিদর্শন

১৬ নভেম্বর ২০২৫, চট্টগ্রামঃ মালয়েশিয়ার হাই কমিশনার হিজ এক্সিলেন্সি মোহাম্মদ শুহাদা ওসমান, সিএসইর প্রধান কার্যালয় পরিদর্শন করেন।



সিএসইর ব্যবস্থাপনা পরিচালক এম সাইফুর রহমান মজুমদার, এফসিএ, এফসিএমএ, হাই কমিশনারকে সিএসইর বর্তমান ভূমিকা এবং ভবিষ্যৎ পরিকল্পনা বিস্তারিত অবহিত করেন। তিনি বাংলাদেশের ক্যাপিটাল মার্কেটে কমোডিটি প্লাটফর্ম চালুকরণের লক্ষ্যে হাই কমিশনারের মাধ্যমে মালয়েশিয়ার সহযোগিতা লাভের আশা ব্যক্ত করেন। তিনি আরও উল্লেখ করেন, বাংলাদেশ কমোডিটি ট্রেডিং- এর একটি গুরুত্বপূর্ণ কেন্দ্র এবং মালয়েশিয়া থেকে ক্রুড পাম অয়েল (অপরিশোধিত পাম তেল) আমদানিকারক দেশগুলোর মধ্যে বাংলাদেশ

অন্যতম। এছাড়া সিএসই কমোডিটি প্লাটফর্মে ভবিষ্যতে ক্রুড পাম অয়েল (অপরিশোধিত পাম তেল)-এর ফিউচারস চালু করার আশা রাখছে।

মোহাম্মদ শুহাদা ওসমান বাংলাদেশের ক্যাপিট্যাল মার্কেট বিশেষ করে কমোডিটি মার্কেটের ডেভেলপমেন্টের জন্য সহযোগিতা প্রদান, দক্ষতা উন্নয়ন, তথ্যের আদান প্রদান, ব্যবসায়িক উন্নয়ন এবং অর্থনৈতিক প্রবৃদ্ধির লক্ষ্যে যৌথভাবে কাজ করার প্রত্যয় ব্যক্ত করেন।



এ সময় মালয়েশিয়ান হাই কমিশন-এর ফাস্ট সেক্রেটারি

হাজওয়ান বিন হাসনল; সিএসইর দুজন পরিচালক মেজর (অবঃ) এমদাদুল ইসলাম ও মোহাম্মদ আকতার পারভেজ; চীফ রেগুলেটরি অফিসার মোহাম্মদ মেহেদি হাসান, সিএফএ; জেনারেল ম্যানেজার মোহাম্মদ মেজবাহ উদ্দিন এবং জেনারেল ম্যানেজার মোহাম্মদ মনিরুল হক উপস্থিত ছিলেন।

**বিএসইসি ও সিএসই-র উদ্যোগে “এএমএল/সিএফটি কমপ্লায়েন্স অ্যান্ড রিস্ক বেসড সুপারভিশন”
বিষয়ক প্রশিক্ষণ কর্মশালা**

০২ নভেম্বর ২০২৫, চট্টগ্রাম: বাংলাদেশ সিকিউরিটিজ এন্ড এক্সচেঞ্জ কমিশন (বিএসইসি) ও চিটাগং স্টক এক্সচেঞ্জ পিএলসি (সিএসই)-র যৌথ উদ্যোগে সিএসইর প্রধান কার্যালয়ে “এএমএল/সিএফটি কমপ্লায়েন্স অ্যান্ড রিস্ক বেসড সুপারভিশন” বিষয়ক দিনব্যাপী এক প্রশিক্ষণ কর্মশালার আয়োজন করা হয়। এতে এক্সচেঞ্জের সংশ্লিষ্ট সকল স্টক ব্রোকার ও স্টক ডিলারের প্রতিনিধিরা উপস্থিত ছিলেন। অনুষ্ঠানে প্রধান অতিথির আসন অলংকৃত করেন বিএসইসির কমিশনার মোঃ সাইফুদ্দিন, সিএফএ ও বিশেষ অতিথি হিসেবে ছিলেন বিএসইসি-র এক্সিকিউটিভ ডিরেক্টর (ইডি), মোহাম্মদ জাহাঙ্গীর আলম। এছাড়াও অ্যাসিস্ট্যান্ট ডিরেক্টর, মোহাম্মদ নুরুজ্জামান, মোঃ আশরাফুল হাসান এবং সিএসইর ম্যানেজিং ডিরেক্টর, এম সাইফুর রহমান মজুমদার, এফসিএ, এফসিএমএ; সিআরও মোহাম্মদ মেহেদী হাসান, সিএফএ এবং এছাড়াও এবং সিএসইর বিভিন্ন বিভাগীয় প্রধানগণও উপস্থিত ছিলেন।

সূচনা বক্তব্যে সিএসই-র সিআরও বলেন, অপ্রদর্শিত আয়কে লুকানোর যে প্রচেষ্টা তাকে মানি লন্ডারিং বলা হয়। এর গুরুত্ব ছিল এমন যে, একজন ব্যক্তি তার অবৈধ টাকাকে বৈধ করার জন্য নতুন একটি কোম্পানি গঠন করেন এবং বৈধ করেন অনেকটা কালো কাপড়কে ধুয়ে সাদা করার মত এবং সেটার লক্ষ্য ছিল অল্প প্রফিটের বদলে বেশি প্রফিট করার পদ্ধতি প্রবর্তন। এই কনসেপ্ট থেকে আজকের মানি লন্ডারিং শব্দটির প্রচলন। ব্যাংকের লেনদেনের সাথে



এএমটি সরাসরি যুক্ত এবং পুঁজিবাজারের সাথে সম্পর্কও বেশ গুরুত্বপূর্ণ। তবে আমাদের সামগ্রিক অর্থনীতির জন্য এএমটি অতিরিক্ত গুরুত্বপূর্ণ। আজকের ওয়ার্কশপ থেকে আপনারা এ ব্যাপারে

বিস্তারিত জানবেন এবং লাভবান হবেন। আমাদের পুঁজিবাজারে এখন অনেক প্রডাক্ট নিয়ে কাজ করার সুযোগ রয়েছে, বিশেষ করে, সিএসইর তত্ত্বাবধানে কমেডিটি ডেরিভেটিভস মার্কেট নিয়ে কাজ চলছে। এই প্রশিক্ষণের বিষয়বস্তু সামনের দিনগুলোতে আমাদের কাজের সুযোগের ক্ষেত্রে সহায়ক হবে বলে আশা করছি। ইতিমধ্যে আমাদের পুঁজিবাজারে অনেক পরিবর্তন হয়েছে এবং নতুন নতুন ডাইমেনশনের জন্য নতুন নতুন চ্যালেঞ্জও আছে। সেগুলো মোকাবেলা করে কাজ করতে হবে।

প্রধান অতিথি বলেন, মানি লন্ডারিং/কাউন্টারিং দ্য ফিন্যান্সিং অফ টেরোরিজম হলো একটি গুরুত্বপূর্ণ গ্লোবাল বিষয়। গ্লোবালি যে কোনো দেশের বাজার অন্য বাজারের সাথে যত বেশি ইন্টিগ্রেটেড হয়, এই বিষয়টির গুরুত্ব ততো বেড়ে যায়। যখন গ্লোবাল ইন্সট্রুমেন্টগুলোর ট্রেড হয়, তখন দেশগুলোর মধ্যকার অনেক দিক বিবেচনায় এই বিষয়গুলোর প্রাধান্য দেয়া আবশ্যকীয় হয়ে পড়ে। আমাদের বাংলাদেশ এখনও ফ্রন্টিয়ার মার্কেট পর্যায়ে আছে, এই অবস্থা থেকে

উদ্ভীর্ণ হয়ে ইমারজিং মার্কেটে উন্নীত হতে হলে এই বিষয়গুলো গুরুত্বের সাথে বিবেচনা করতে হবে। আমরা যে প্রতিষ্ঠানের সাথেই সংযুক্ত থাকি না কেন, মনে রাখতে হবে CAMLCO বা BAMLCO-র কাজগুলো অত্যন্ত গুরুত্বপূর্ণ। যে-বিষয়টি বিবেচনায় নেয়া উচিত সেটি হলো (know your customers/clients) বা "KYC" বা 'আপনার ক্লায়েন্টকে জানুন।' একজন ক্লায়েন্ট সম্পর্কে ভালো জ্ঞান থাকা একটি কার্যকরী পদ্ধতি, যার দ্বারা আর্থিক প্রতিষ্ঠান এবং তাদের কর্মকর্তারা চিনতে সক্ষম হবেন অর্থ পাচারের প্রচেষ্টার সাথে কে বা কারা জড়িত। আপনার প্রতিষ্ঠানের সাথে যুক্ত সকল ক্লায়েন্ট-এর সিকিউরিটি এবং ক্যাশ ট্রানজেকশনের বিষয়গুলি ভালোভাবে বিবেচনায় নিতে হবে এবং ইন্সুলেটেড করতে হবে, যাকে বলা হয় প্লাস্টিং অর্থাৎ ট্রাস্ট এবং কাস্টোডিয়ান প্লাস্টিং। একজন CAMLCO-কে ট্রাস্ট এবং কাস্টোডিয়ান প্লাস্টিং ঠিক রাখতে সংশ্লিষ্ট বিষয়গুলো জানতে হবে এবং আরও জানতে হবে কে কী কারণে ক্যাশ জেনারেট করছে এবং কিভাবে তার সেটেলমেন্ট হচ্ছে অর্থাৎ টোটাল ইনফ্লো ও আউটফ্লো হচ্ছে। মূল বিষয় হলো, যে ব্যক্তি এই ট্রেড করছেন, তার প্রতিটি পদক্ষেপ আপনার প্রতিষ্ঠান, বাজার এবং সর্বোপরি দেশের সামষ্টিক অর্থনীতি ও প্রচলিত বিভিন্ন আইনের সাথে জড়িত। এছাড়াও ডিজিটাল বা এনালগ যে পদ্ধতিতে লেনদেন হোক না কেন সব ক্ষেত্রেই এই বিষয়গুলো গুরুত্বপূর্ণ। পুঁজিবাজারে সিকিউরিটি বা টাকা যা-ই লেনদেন হচ্ছে তার মাধ্যমে এই আইনগুলোর কোনো ব্যত্যয় হচ্ছে কি না তা দেখা হলো এন্টি মানি লন্ডারিং আইনের মূল বিষয় এবং সবসময় স্ক্রুটিনি কার্যক্রম ঠিকমত পরিচালনা করতে হবে। সুতরাং এই ক্যাশ এবং ট্রেড যেকোনো লেনদেনে আমরা সঠিকভাবে সবসময় সচেতন থাকবো কোনোভাবেই যেন আমাদের কারণে আমাদের প্রতিষ্ঠানে কোনো ধরনের মানি লন্ডারিং এবং সন্ত্রাসী অর্থায়নের কার্যক্রম সংঘটিত না হয়।

জনাব সাইফুদ্দিন আরও বলেন, কমোডিটি এক্সচেঞ্জ স্থাপন চিটাগং স্টক এক্সচেঞ্জের জন্য একটি নতুন দিগন্তের উন্মোচন হতে পারে। চিটাগংয়ের মার্কেন্টাইল ইতিহাস প্রায় ১০০ বছরের পুরানো ঐতিহ্যবাহী যা বেশ সমৃদ্ধ ও উল্লেখযোগ্য, বিশেষ করে, খাতুনগঞ্জের ডিও ব্যবসা যা সবার কাছে অতি পরিচিত, এর পরিশুদ্ধ এবং আধুনিক রূপ হচ্ছে কমোডিটি ডেরিভেটিভস এক্সচেঞ্জ। কমোডিটি ডেরিভেটিভস মার্কেট স্থাপন এবং এর কার্যক্রম শুরুর জন্য কিছু বিষয়ে এখনও কাজ করার সুযোগ আছে, এ-ছাড়া রয়েছে কাঠামোগত এবং মার্কেট প্রস্তুতির কাজ। আধুনিক বাজার ব্যবস্থায় কমোডিটি ডেরিভেটিভস মার্কেটের প্রয়োজনীয়তা বিবেচনায় কমিশন এই ব্যাপারে গুরুত্ব দিয়ে কাজ করছে।

অনুষ্ঠানের বিশেষ অতিথি বলেন, বাংলাদেশের অর্থনীতি ও পুঁজিবাজার এক নতুন যুগে প্রবেশ করেছে যেখানে ট্রান্সপারেন্সি, একাউন্টেবিলিটি এবং গভর্নেন্স হচ্ছে টেকসই উন্নয়নের জন্য মূল চালিকাশক্তি। পুঁজিবাজারের আস্থা ও স্থিতিশীলতা বজায় রাখতে হলে একটি শক্তিশালী এএমএল সিএফটি কমপ্লায়েন্স কালচার গড়ে তোলা অত্যন্ত জরুরি। আমরা সবাই জানি, বর্তমান বৈশ্বিক প্রেক্ষাপটে অর্থপাচার, জালিয়াতি এবং সন্ত্রাসী তহবিল সংগ্রহ হলো আন্তর্জাতিক অর্থনীতির স্থিতিশীলতা বজায় রাখার জন্য একটি বড় চ্যালেঞ্জ। এর প্রভাব থেকে আমাদের পুঁজিবাজার সম্পূর্ণ মুক্ত নয়। যদি কোনো ব্যক্তি বা প্রতিষ্ঠান কোনো অবৈধ লেনদেনের সুযোগ পায়, তবে তা কেবল বাজারের স্বচ্ছতা নষ্ট করে না, বরং বিনিয়োগকারীদের আস্থা, দেশের আর্থিক খাতের স্থিতিশীলতা নষ্ট করে এবং আন্তর্জাতিক ভাবমূর্তিও ক্ষুণ্ণ করে। এ কারণে বিএসইসি এএমএল/সিএফটি বিষয়ক আইনকানুন ও বিধিমালা বাস্তবায়নে সর্বোচ্চ গুরুত্ব দিয়ে থাকে। গত কয়েক বছর ধরে বিএসইসি প্রতি বছর মোট চারটি কর্মশালার আয়োজন করে আসছে। এটি হলো ২০২৫ সালে আয়োজিত মোট ০৪ টি ব্যাচের শেষ ব্যাচ। শুরু থেকে এই পর্যন্ত মোট ১০টি কর্মশালার সফল আয়োজন সম্পন্ন হয়েছে। আজকের কর্মশালা 'মানি লন্ডারিং প্রতিরোধ বিধিমালা' ২০১৯ এর ৩২(৮) বিধি অনুসারে আয়োজন করা হয়েছে। এই কর্মশালার মূল উদ্দেশ্য কেবল আন্তর্জাতিক তাত্ত্বিক জ্ঞান নয় বরং এএমএল/সিএফটি কমপ্লায়েন্সের ব্যবহারিক দিকগুলো সম্পর্কে বাস্তব ধারণা সৃষ্টি করা। প্রতিটি CAMLCO এবং মধ্যস্থতাকারী কর্মকর্তার ভূমিকা

গুরুত্বপূর্ণ। আমাদের প্রত্যক্ষ তদারকি, সঠিক যাচাই-বাছাইকরণ অর্থাৎ কেওআইসি সম্পর্কে সতর্ক থাকা, আপনাদের সঠিক রিপোর্টিং এবং সন্দেহজনক লেনদেন শনাক্তকরণের উপর এই বিধিমালার লক্ষ্য বাস্তবায়নের কার্যকারিতা নির্ভর করে। আমাদের মনে রাখতে হবে, এএমএল/সিএফটি শুধু হাইলি বাধ্যবাধকতা নয় বরং জাতীয় স্বার্থ ও অর্থনৈতিক নিরাপত্তার এবং আন্তর্জাতিক মর্যাদা রক্ষার সাথে সংশ্লিষ্ট একটি দায়িত্ব। আমি, আমরা সবাই মিলে যদি কাজ করি তবে আমাদের পুঁজিবাজার হবে বিশ্বমানের।

এরপর কমিশনের অ্যাসিস্ট্যান্ট ডিরেক্টর মোহাম্মদ নুরুজ্জামান এবং মোঃ আশরাফুল হাসান “এএমএল/সিএফটি কমপ্লায়েন্স অ্যান্ড রিস্ক বেসড সুপারভিশন”-এর বিষয়টি বিশদরূপে উপস্থাপন করেন।

অনুষ্ঠানের সমাপনী বক্তব্যে সিএসইর ম্যানেজিং ডিরেক্টর বলেন, পুঁজিবাজারের সাথে সম্পৃক্ত সকল স্টেকসমূহ, বিশেষ করে, কমিশন, এক্সচেঞ্জসমূহ, ব্রোকারেজ হাউজ, ইন্টারমিডিয়েরিজ, সবারই মানি লন্ডারিং ও টেররিস্ট ফিন্যান্সিং-এর কমপ্লায়েন্স পরিপালনের বিষয়ে কাঠামোগতভাবে দায়-দায়িত্ব রয়েছে এবং অনেক বছর ধরে সেগুলো নিয়মিত ব্যবহারিক ক্ষেত্রে প্রয়োগও হচ্ছে। প্রতি বছরই এই পরিপালনের পরিবর্তনগুলো নিয়ে বাংলাদেশ ব্যাংক, বিএসইসি এবং এক্সচেঞ্জসমূহ তাদের সংশ্লিষ্ট স্টেকদের জন্য সেমিনার/ওয়ার্কশপ/ট্রেনিং-এর আয়োজন করে থাকে। এর কারণ হচ্ছে এক দেশ থেকে আরেক দেশে যে লেনদেনসমূহ হয়, তার একটি নির্দিষ্ট মানদণ্ড থাকে, আর কোনো দেশের আইনগত কাঠামো কত স্বচ্ছ তার উপর ঐ দেশের কান্ট্রি রিঙ্কিং নির্ভর করে। এক্ষেত্রে এটাও দেখা হয় যে, সংশ্লিষ্টরা কতখানি নিয়মকানুন পরিপালন করে এবং সঠিকভাবে করে কি না। একটি দেশের এই ধরনের রিঙ্কিং-এর উপর দেশের ব্যবসা-বাণিজ্য কিংবা লেনদেনের বিষয়গুলোর সিদ্ধান্ত বেশ গুরুত্বপূর্ণ ভূমিকা পালন করে। পুঁজিবাজার সংশ্লিষ্ট সব প্রতিষ্ঠানেই CAMLCO নির্দিষ্ট করা আছে এবং তাদের কাজ হচ্ছে সব নিয়মকানুন সঠিকভাবে জানা, বোঝা এবং পরিপালন করা। রিপোর্টিং প্রতিষ্ঠান হিসেবে এই আইন পরিপালনকে বারডেন হিসেবে না দেখে নিজেসব সমসময় প্রস্তুত রাখতে হবে এবং নিয়মিত ট্রেনিং-এর মাধ্যমে নিজেকে উন্নত করতে হবে। রেগুলেটরি কাঠামোর মধ্যে থেকে এই ব্যাপারগুলোকে এড়িয়ে না গিয়ে আমাদের সম্মুখীন হতে হবে।

তিনি উপস্থিত সকলকে কমিশনের নির্দেশনা অনুযায়ী সংশ্লিষ্ট সকল নিয়মাবলী মেনে পুঁজিবাজারে ব্যবসা পরিচালনার অনুরোধ জানান এবং প্রশিক্ষণে উপস্থিত থাকার জন্য সকলকে আন্তরিক ধন্যবাদ জানিয়ে অনুষ্ঠানের সমাপ্তি ঘোষণা করেন।

সিএসই-৫০ ইনডেক্সে অন্তর্ভুক্ত কোম্পানিগুলোর সমন্বয়

ঢাকা, ০৩ নভেম্বর ২০২৫: সিএসইতে তালিকাভুক্ত কোম্পানিগুলোর পারফরমেন্স পর্যালোচনার ভিত্তিতে সিএসই-৫০ ইনডেক্স চূড়ান্ত করা হয়। এতে নতুন ০৩টি কোম্পানি যুক্ত হয় এবং পূর্বের ০৩টি কোম্পানিকে বাদ দেয়া হয়। এটি ১১ নভেম্বর ২০২৫ থেকে কার্যকর হয়।

নতুন করে যুক্ত কোম্পানিগুলো হলো বিকন ফার্মাসিউটিক্যালস পিএলসি, মারিকো বাংলাদেশ লিমিটেড এবং মিউচুয়াল ট্রাস্ট ব্যাংক পিএলসি।

ইনডেক্স থেকে বাদ পড়া কোম্পানিগুলো হলো এক্সপোর্ট ইমপোর্ট ব্যাংক অব বিডি পিএলসি:, ফার্স্ট সিকিউরিটি ইসলামী ব্যাংক পিএলসি এবং সোশ্যাল ইসলামী ব্যাংক পিএলসি।

ত্রিপক্ষীয় চুক্তি

০৫ অক্টোবর ২০২৫, ঢাকাঃ ঢাকা স্টক এক্সচেঞ্জ পিএলসি, চিটাগং স্টক এক্সচেঞ্জ পিএলসি এবং রেনেটা পিএলসির মধ্যে ত্রিপক্ষীয় চুক্তি ডিএসইর নিকুঞ্জ অফিসে স্বাক্ষরিত হয়। ইস্যুকৃত প্রেফারেন্স শেয়ারের সাবস্ক্রিপশন এবং বরাদ্দের



জন্য এক্সচেঞ্জগুলির একটি অভিন্ন এবং সমন্বিত ইলেকট্রনিক সাবস্ক্রিপশন সিস্টেম ভাগ করে নেওয়ার বিষয়ে এই চুক্তি স্বাক্ষরিত হয়। রেনেটা পিএলসির কোম্পানি সচিব মোঃ জুবায়ের আলম, ট্রেজারি প্রধান মোহাম্মদ আশরাফুল হোসেন ও চীফ রেগুলেটরি অফিসার (ভারপ্রাপ্ত) মোহাম্মদ শফিকুল ইসলাম ভূঁইয়া, এফসিএস; ডিএসইর এজিএম ও লিস্টিং অ্যাফেয়ার্স বিভাগের প্রধান রবিউল ইসলাম ও একই বিভাগের সিনিয়র ম্যানেজার স্নেহাশিষ চক্রবর্তী এবং সিএসইর ডেপুটি ম্যানেজার দেওয়ান জাহিদুল ইসলাম ও অ্যাসিস্ট্যান্ট ম্যানেজার মিস তানিয়া বেগম এ-সময় উপস্থিত ছিলেন।

CORPORATE NEWS

Credit Rating

BDPAINTS: Alpha Credit Rating PLC. has assigned Surveillance rating of the Company as "A+" in the long term and "ST-2" in the short term along with Stable outlook based on audited financial statements up to June 30, 2024 and relevant qualitative information till November 01, 2025.

LANKABAFIN: Credit Rating Agency of Bangladesh Limited (CRAB) has assigned rating of the Company as "AA3" in the long term and "ST-2" in the short term along with a stable outlook based on audited financial statements of the Company up to December 31, 2024 and other relevant quantitative as well as qualitative information up to the date of rating declaration.

MERCINS: Alpha Credit Rating PLC. has assigned Surveillance rating of the Company as "AA" in the long term and "ST-2" in the short term along with Stable outlook based on audited financial statements up to December 31, 2024 and relevant qualitative information till October 18, 2025.

GLOBALINS: National Credit Ratings Ltd (NCR) has assigned the surveillance entity rating of the Company as "AAA" in the long term and "ST-2" in the short term along with a Developing Outlook based on audited financial statements of the company as on December 31, 2024.

Un-audited Financial Statements

LANKABAFIN: (Quarter 1) As per un-audited financial statements of the Company, Consolidated EPS was Tk. 0.03 for January-March 2025 as against Tk. 0.15 for January-March 2024; Consolidated NOCFPS was Tk. 1.17 for January-March 2025 as against Tk. 1.35 for January-March 2024. Consolidated NAV per share was Tk. 18.35 as on March 31, 2025 and Tk. 18.32 as on December 31, 2024

ANWARGALV: (Quarter 1) As per un-audited financial statements of the Company, EPS was Tk. 2.86 for July-September 2025 as against Tk. (0.88) for July-September 2024; NOCFPS was Tk. 0.05 for July-September 2025 as against Tk. (1.52) for July-September 2024. NAV per share was Tk. 4.24 as on September 30, 2025 and Tk. 1.38 as on June 30, 2024. Refer to their earlier news disseminated by CSE today i.e., 27.10.2025 regarding un-audited financial statements, the company has further informed the reasons for deviation in EPS, NOCFPS and NAV per share: EPS has been increased to BDT 2.86 from BDT (0.88) due to increase in non-operating income of BDT 123,052,896 compared to the same period of last year. The NOCFPS has been increased from BDT (1.52) to BDT 0.05 mainly due to efficiency in working capital during current period compared to the same period of last year. The increased earnings during the period has ensured the NAV per share growth of 207%.

ANLIMAYARN: (Quarter 1) As per un-audited financial statements of the Company, EPS was Tk. (0.72) for July-September 2025 as against Tk. (0.90) for July-September 2024. NOCFPS was Tk. (0.09) for July-September 2025 as against Tk. (0.07) for July-September 2024. NAV per share was Tk. 4.91 as on September 30, 2025 and Tk. 5.63 as on June 30, 2025.

SAMORITA: (Quarter 1) As per un-audited financial statements of the Company, EPS was Tk. 0.69 for July-September 2025 as against Tk. 0.25 for July-September 2024; NOCFPS was Tk. 1.61 for July-September 2025 as against Tk. 0.53 for July-September 2024. NAV per share was Tk. 49.08 as on September 30, 2025 and Tk. 48.39 as on June 30, 2025.

CAPITECGBF: (Quarter 1) As per un-audited financial statements of the Fund, EPU was Tk. 0.89 for July-September 2025 as against Tk. (0.01) for July-September 2024; NOCFPU was Tk. 0.37 for July-September 2025 as against Tk. (0.99) for July-September 2024. NAV per unit at market price was Tk. 10.18 as on September 30, 2025 and Tk. 9.61 as on June 30, 2025. NAV per unit at cost price was Tk. 10.66 as on September 30, 2025 and Tk. 11.04 as on June 30, 2025

BDLAMPS: (Quarter 1) As per un-audited financial statements of the Company, EPS was Tk. (1.19) for July-September 2025 as against Tk. (5.59) for July-September 2024; NOCFPS was Tk. 5.14 for July-September 2025 as against Tk. (20.80) for July-September 2024. NAV per share was Tk. 48.17 as on September 30, 2025 and Tk. 46.74 as on September 30, 2024. EPS improved compared to the same period last year, driven by a 15.7% increase in revenue and a 4.08% rise in gross profit. However, higher finance costs and a sharp increase in customs duties from 10% to 28% contributed to a net loss. NOCFPS improved to positive mainly due to a decrease in payments to suppliers.

SEMLIBLSF: (Quarter 1) As per un-audited financial statements of the Fund, EPU was Tk. 0.46 for July-September 2025 as against Tk. 0.62 for July-September 2024; NOCFPU was Tk. (0.10) for July-September 2025 as against Tk. 0.16 for July-September 2024. NAV per unit at market price was Tk. 9.97 as on September 30, 2025 and Tk. 9.51 as on June 30, 2025. NAV per unit at cost price was Tk. 11.62 as on September 30, 2025 and Tk. 11.47 as on June 30, 2025.

LOVELLO: (Quarter 1) As per un-audited financial statements of the Company, EPS was Tk. 1.02 for July-September 2025 as against Tk. 0.91 for July-September 2024; NOCFPS was Tk. 2.43 for July-September 2025 as against Tk. 1.68 for July-September 2024. NAV per share was Tk. 13.03 as on September 30, 2025 and Tk. 12.01 as on June 30, 2025. During the Period ended on September 2025, Net profit after TAX has increased 24% compared to the last financial year as the sales increased 15%. As a result, EPS has also increased in comparison to the 1st Quarter of the last financial year.

USMANIAGL: (Quarter 1) As per un-audited financial statements of the Company, EPS was Tk. (1.71) for July-September 2025 as against Tk. (1.29) for July-September 2024. NOCFPS was Tk. (0.83) for July-September 2025 as against Tk. (1.15) for July-September 2024. NAV per share was Tk. 63.02 as on September 30, 2025 and Tk. 68.72 as on September 30, 2024.

AZIZPIPES: (Quarter 1) As per un-audited financial statements of the Company, EPS was Tk. (0.78) for July-September 2025 as against Tk. (0.82) for July-September 2024. NOCFPS was Tk. (0.28) for July-September 2025 as against Tk. (0.20) for July-September 2024. NAV per share was Tk. (48.14) as on September 30, 2025 and Tk. (47.37) as on June 30, 2025.

EHL: (Quarter 1) As per un-audited financial statements of the Company, EPS was Tk. 2.16 for July-September 2025 as against Tk. 1.70 for July-September 2024. NOCFPS was Tk. (0.59) for July-September 2025 as against Tk. 2.36 for July-September 2024. NAV per share was Tk. 92.16 as on September 30, 2025 and Tk. 89.99 as on June 30, 2025.

MIRACLEIND: (Quarter 1) As per un-audited financial statements of the Company, EPS was Tk. (0.77) for July-September 2025 as against Tk. (0.81) for July-September 2024. NOCFPS was Tk. (0.47) for July-September 2025 as against Tk. 0.31 for July-September 2024. NAV per share was Tk. 10.55 as on September 30, 2025 and Tk. 13.44 as on September 30, 2024.

ICBAGRANI1: (Quarter 1) As per un-audited financial statements of the Fund, EPU was Tk. 0.83 for July-September 2025 as against Tk. 1.10 for July-September 2024. NOCFPU was Tk. (0.01) for July-September 2025 as against Tk. 0.02 for July-September 2024. NAV per unit at market price was Tk. 9.83 as on September 30, 2025 and Tk. 9.00 as on June 30, 2025. NAV per unit at cost price was Tk. 12.09 as on September 30, 2025 and Tk. 12.01 as on June 30, 2025.

ICBSONALI1: (Quarter 1) As per un-audited financial statements of the Fund, EPU was Tk. 0.65 for July-September 2025 as against Tk. 0.72 for July-September 2024. NOCFPU was Tk. 0.11 for July-September 2025 as against Tk. (0.01) for July-September 2024. NAV per unit at market price was Tk. 8.88 as on September 30, 2025 and Tk. 8.23 as on June 30, 2025. NAV per unit at cost price was Tk. 12.46 as on September 30, 2025 and Tk. 12.43 as on June 30, 2025.

IFILISLMF1: (Quarter 1) As per un-audited financial statements of the Fund, EPU was Tk. 0.52 for July-September 2025 as against Tk. 0.33 for July-September 2024. NOCFPU was Tk. 0.01 for July-September 2025 as against Tk. 0.11 for July-September 2024. NAV per unit at market price was Tk. 7.33 as on September 30, 2025 and Tk. 6.80 as on June 30, 2025. NAV per unit at cost price was Tk. 11.56 as on September 30, 2025 and Tk. 11.51 as on June 30, 2025.

PF1STMF: (Quarter 1) As per un-audited financial statements of the Fund, EPU was Tk. 0.82 for July-September 2025 as against Tk. 0.43 for July-September 2024. NOCFPU was Tk. (0.18) for July-September 2025 as against Tk. (0.01) for July-September 2024. NAV per unit at market price was Tk. 8.03 as on September 30, 2025 and Tk. 7.20 as on June 30, 2025. NAV per unit at cost price was Tk. 12.48 as on September 30, 2025 and Tk. 12.59 as on June 30, 2025.

ICB3RDNRB: (Quarter 1) As per un-audited financial statements of the Fund, EPU was Tk. 0.71 for July-September 2025 as against Tk. 0.65 for July-September 2024. NOCFPU was Tk. (0.03) for July-September 2025 as against Tk. (0.02) for July-September 2024. NAV per unit at market price was Tk. 7.96 as on September 30, 2025 and Tk. 7.26 as on June 30, 2025. NAV per unit at cost price was Tk. 12.53 as on September 30, 2025 and Tk. 12.48 as on June 30, 2025.

PRIME1ICBA: (Quarter 1) As per un-audited financial statements of the Fund, EPU was Tk. 0.69 for July-September 2025 as against Tk. 0.48 for July-September 2024. NOCFPU was Tk. 0.08 for July-September 2025 as against Tk. (0.06) for July-September 2024. NAV per unit at market price was Tk. 8.31 as on September 30, 2025 and Tk. 7.62 as on June 30, 2025. NAV per unit at cost price was Tk. 12.89 as on September 30, 2025 and Tk. 12.87 as on June 30, 2025.

ICBEPMF1S1: (Quarter 1) As per un-audited financial statements of the Fund, EPU was Tk. 0.63 for July-September 2025 as against Tk. 0.33 for July-September 2024. NOCFPU was Tk. (0.05) for July-September 2025 as against Tk. 0.05 for July-September 2024. NAV per unit at market price was Tk. 8.02 as on September 30, 2025 and Tk. 7.38 as on June 30, 2025. NAV per unit at cost price was Tk. 12.32 as on September 30, 2025 and Tk. 12.29 as on June 30, 2025.

ICBAMCL2ND: (Quarter 1) As per un-audited financial statements of the Fund, EPU was Tk. 0.78 for

July-September 2025 as against Tk. 0.38 for July-September 2024. NOCFPU was Tk. 0.08 for July-September 2025 as against Tk. 0.06 for July-September 2024. NAV per unit at market price was Tk. 8.86 as on September 30, 2025 and Tk. 8.08 as on June 30, 2025. NAV per unit at cost price was Tk. 13.58 as on September 30, 2025 and Tk. 13.56 as on June 30, 2025.

SEMLLECMF: (Quarter 1) As per un-audited financial statements of the Fund, EPU was Tk. 0.31 for July-September, 2025 as against Tk. 0.70 for July-September, 2024. NOCFPU was Tk. 0.10 for July-September, 2025 as against Tk. 0.11 for July-September, 2024. NAV per unit was Tk. 11.61 (Cost) and Tk. 10.05 (Market) as on September 30, 2025 and Tk. 11.54 (Cost) and Tk. 9.74 (Market) as on June 30, 2025.

SEMLFBSLGF: (Quarter 1) As per un-audited financial statements of the Fund, EPU was Tk. 0.52 for July-September, 2025 as against Tk. 0.51 for July-September, 2024. NOCFPU was Tk. (0.07) for July-September, 2025 as against Tk. 0.08 for July-September, 2024. NAV per unit was Tk. 11.13 (Cost) and Tk. 9.62 (Market) as on September 30, 2025 and Tk. 10.95 (Cost) and Tk. 9.10 (Market) as on June 30, 2025.

RELIANCE1: (Quarter 1) As per un-audited financial statements of the Fund, EPU was Tk. 0.65 for July-September 2025 as against Tk. 0.14 for July-September 2024. NOCFPU was Tk. 0.09 for July-September 2025 as against Tk. 0.24 for July-September 2024. NAV per unit at market price was Tk. 11.12 as on September 30, 2025 and Tk. 10.47 as on June 30, 2025. NAV per unit at cost price was Tk. 11.06 as on September 30, 2025 and Tk. 11.00 as on June 30, 2025.

LANKABAFIN: (Quarter 2) As per un-audited financial statements of the Company, Consolidated EPS was Tk. 0.18 for April-June 2025 as against Tk. 0.05 for April-June 2024; Consolidated EPS was Tk. 0.21 for January-June 2025 as against Tk. 0.20 for January-June 2024. Consolidated NOCFPS was Tk. 0.09 for January-June 2025 as against Tk. 0.14 for January-June 2024. Consolidated NAV per share was Tk. 18.53 as on June 30, 2025 and Tk. 18.32 as on December 31, 2024.

IDLC: (Quarter 3) As per the un-audited financial statements of the Company, Consolidated EPS was Tk. 1.55 for July-September, 2025 as against Tk. 1.15 for July-September, 2024; Consolidated EPS was Tk. 4.04 for January-September, 2025 as against Tk. 2.87 for January-September, 2024. Consolidated NOCFPS was Tk. 31.59 for January-September, 2025 as against Tk. 8.07 for January-September, 2024. Consolidated NAV per share was Tk. 48.57 as on September 30, 2025 and Tk. 45.96 as on December 31, 2024.

EBL: (Quarter 3) As per the un-audited financial statements of the Company, Consolidated EPS was Tk. 1.46 for July-September, 2025 as against Tk. 0.88 (restated) for July-September, 2024; Consolidated EPS was Tk. 3.66 for January-September, 2025 as against Tk. 2.90 (restated) for January-September, 2024. Consolidated NOCFPS was Tk. 19.94 for January-September, 2025 as against Tk. 11.16 (restated) for January-September, 2024. Consolidated NAV per share was Tk. 29.53 as on September 30, 2025 and Tk. 26.92 (restated) as on December 31, 2024.

GREENDELT: (Quarter 3) As per un-audited financial statements of the Company, Consolidated EPS was Tk. 0.81 for July-September, 2025 as against Tk. 0.86 for July-September, 2024; Consolidated EPS was Tk. 3.63 for January-September, 2025 as against Tk. 3.71 for January-September, 2024. Consolidated NOCFPS was Tk. 6.25 for January-September, 2025 as against Tk. 1.02 for January-September, 2024. Consolidated NAV per share was Tk. 69.98 as on September 30, 2025

and Tk. 70.40 as on December 31, 2024. NOCFPS increased due to increase of premium income & investment income.

NCCBANK: As per un-audited financial statements of the Company, Consolidated EPS was Tk. 0.52 for July-September 2025 as against Tk. 1.81 for July-September 2024; Consolidated EPS was Tk. 1.56 for January-September 2025 as against Tk. 2.48 for January-September 2024. Consolidated NOCFPS was Tk. 8.49 for January-September 2025 as against Tk. 0.52 for January-September 2024. Consolidated NAV per share was Tk. 22.75 as on September 30, 2025 and Tk. 22.47 as on December 31, 2024.

SOUTHEASTB: (Quarter 3) As per un-audited financial statements of the Company, Consolidated EPS was Tk. 0.46 for July-September 2025 as against Tk. 0.26 for July-September 2024; Consolidated EPS was Tk. 1.46 for January-September 2025 as against Tk. 1.17 for January-September 2024. Consolidated NOCFPS was Tk. 6.48 for January-September 2025 as against Tk. (1.96) for January-September 2024. Consolidated NAV per share was Tk. 25.17 as on September 30, 2025 and Tk. 24.38 as on September 30, 2024.

PUBALIBANK: (Quarter 3) As per un-audited financial statements of the Company, Consolidated EPS was Tk. 2.56 for July-September 2025 as against Tk. 3.43 (restated) for July-September 2024; Consolidated EPS was Tk. 7.00 for January-September 2025 as against Tk. 6.74 (restated) for January-September 2024. Consolidated NOCFPS was Tk. 68.64 for January-September 2025 as against Tk. 35.20 (restated) for January-September 2024. Consolidated NAV per share was Tk. 58.09 as on September 30, 2025 and Tk. 43.04 (restated) as on September 30, 2024. Reasons for deviation: EPS substantially increased in comparison to same period of last year due to increase of investment income, commission, exchange and brokerage income and other income.

ALARABANK: (Quarter 3) As per un-audited financial statements of the Company, Consolidated EPS was Tk. (0.49) for July-September 2025 as against Tk. (0.41) for July-September 2024; Consolidated EPS was Tk. 0.34 for January-September 2025 as against Tk. 0.57 for January-September 2024. Consolidated NOCFPS was Tk. 9.85 for January-September 2025 as against Tk. 0.90 for January-September 2024. Consolidated NAV per share was Tk. 20.86 as on September 30, 2025 and Tk. 21.17 as on September 30, 2024. Consolidated EPS in the reporting period (from 1st January 2025 to 30th September 2025) has been decreased as increased cost of deposit as well as decreased investment income compared to previous corresponding period.

CRYSTALINS: (Quarter 3) As per un-audited financial statements of the Company, EPS was Tk. 0.87 for July-September, 2025 as against Tk. 0.76 for July-September, 2024; EPS was Tk. 2.65 for January-September, 2025 as against Tk. 2.44 for January-September, 2024. NOCFPS was Tk. 1.08 for January-September, 2025 as against Tk. 0.30 for January-September, 2024. NAV per share was Tk. 27.18 as on September 30, 2025 and Tk. 25.67 as on December 31, 2024. Reasons for deviation in EPS & NOCFPS: EPS increased due to increase of Interest Income & other Income during the period. NOCFPS increased due to increase of premium collection during the period.

PARAMOUNT: (Quarter 3) As per un-audited financial statements of the Company, EPS was Tk. 0.85 for July-September 2025 as against Tk. 0.27 for July-September 2024; EPS was Tk. 2.44 for January-September 2025 as against Tk. 2.09 for January-September 2024. NOCFPS was Tk. 0.71 for January-September 2025 as against Tk. 1.27 for January-September 2024. NAV per share was

Tk. 28.75 as on September 30, 2025 and Tk. 27.09 as on September 30, 2024. Reasons for deviation: EPS increased during the current reporting period mainly due to higher interest income and a slight increase in premium income. NOCFPS decreased due to higher re-insurance premium payments along with increased management expenses and claim payments.

SIBL: (Quarter 3) As per un-audited financial statements of the Company, Consolidated EPS was Tk. (10.94) for July-September 2025 as against Tk. (0.36) for July-September 2024; Consolidated EPS was Tk. (15.28) for January-September 2025 as against Tk. 0.14 for January-September 2024. Consolidated NOCFPS was Tk. (33.12) for January-September 2025 as against Tk. (35.78) for January-September 2024. Consolidated NAV per share was Tk. 2.87 as on September 30, 2025 and Tk. 19.38 as on September 30, 2024. The Net Operating Cash Flow per share is negative mainly due to substantial cash outflow from deposit withdrawal during the period which exceeded the operating inflows.

RUPALIINS: (Quarter 3) As per un-audited financial statements of the Company, EPS was Tk. 0.25 for July-September, 2025 as against Tk. 0.33 (restated) for July-September, 2024; EPS was Tk. 0.95 for January-September, 2025 as against Tk. 1.08 (restated) for January-September, 2024. NOCFPS was Tk. 0.31 for January-September, 2025 as against Tk. 0.56 (restated) for January-September, 2024. NAV per share was Tk. 20.25 as on September 30, 2025 and Tk. 20.41 (restated) as on December 31, 2024.

SICL: (Quarter 3) As per un-audited financial statements of the Company, EPS was Tk. 0.28 for July-September 2025 as against Tk. 0.38 (restated) for July-September 2024; EPS was Tk. 0.63 for January-September 2025 as against Tk. 0.77 (restated) for January-September 2024. NOCFPS was Tk. 0.41 for January-September 2025 as against Tk. 0.08 (restated) for January-September 2024. NAV per share was Tk. 10.35 as on September 30, 2025 and Tk. 11.97 (restated) as on December 31, 2024.

PHENIXINS: (Quarter 3) As per un-audited financial statements of the Company, EPS was Tk. 0.93 for July-September 2025 as against Tk. 0.59 for July-September 2024; EPS was Tk. 1.61 for January-September 2025 as against Tk. 1.22 for January-September 2024. NOCFPS was Tk. 0.77 for January-September 2025 as against Tk. 0.52 for January-September 2024. NAV per share was Tk. 33.95 as on September 30, 2025 and Tk. 33.98 as on September 30, 2024. Reasons for deviation: Earnings Per Share (EPS) increased due to increase in gross premium, investment and others income. Net Operating Cash Flow Per Share (NOCFPS) is higher due to collection from premium and other income increased.

ISLAMIINS: (Quarter 3) As per un-audited financial statements of the Company, EPS was Tk. 0.37 for July-September, 2025 as against Tk. 0.49 for July-September, 2024; EPS was Tk. 1.95 for January-September, 2025 as against Tk. 1.94 for January-September, 2024. NOCFPS was Tk. 1.28 for January-September, 2025 as against Tk. 2.19 for January-September, 2024. NAV per share was Tk. 22.57 as on September 30, 2025 and Tk. 22.56 as on December 31, 2024.

NRBCBANK: (Quarter 3) As per un-audited financial statements of the Company, Consolidated EPS was Tk. 0.015 for July-September 2025 as against Tk. 0.136 for July-September 2024; Consolidated EPS was Tk. 0.095 for January-September 2025 as against Tk. 0.869 for January-September 2024. Consolidated NOCFPS was Tk. 11.202 for January-September 2025 as against Tk. 8.778 for January-September 2024. Consolidated NAV per share was Tk. 16.91 as on September 30, 2025 and Tk. 16.55 as on December 31, 2024.

RELIANCINS: (Quarter 3) As per un-audited financial statements of the Company, EPS was Tk. 2.57 for July-September 2025 as against Tk. 2.30 for July-September 2024; EPS was Tk. 7.96 for January-September 2025 as against Tk. 6.93 for January-September 2024. NOCFPS was Tk. 8.70 for January-September 2025 as against Tk. 5.68 for January-September 2024. NAV per share was Tk. 76.62 as on September 30, 2025 and Tk. 69.59 as on December 31, 2024.

ONEBANKPLC: (Quarter 3) As per un-audited financial statements of the Company, Consolidated EPS was Tk. 0.23 for July-September 2025 as against Tk. 0.53 for July-September 2024; Consolidated EPS was Tk. 1.07 for January-September 2025 as against Tk. 1.65 for January-September 2024. Consolidated NOCFPS was Tk. 1.42 for January-September 2025 as against Tk. 2.53 for January-September 2024. Consolidated NAV per share was Tk. 23.59 as on September 30, 2025 and Tk. 22.52 as on December 31, 2024.

ISLAMIBANK: (Quarter 3) As per un-audited financial statements of the Company, Consolidated EPS was Tk. 0.20 for July-September 2025 as against Tk. (0.55) for July-September 2024; Consolidated EPS was Tk. 0.62 for January-September 2025 as against Tk. 1.66 for January-September 2024. Consolidated NOCFPS was Tk. 12.44 for January-September 2025 as against Tk. (3.02) for January-September 2024. Consolidated NAV per share was Tk. 44.48 as on September 30, 2025 and Tk. 45.37 as on September 30, 2024.

RAKCERAMIC: (Quarter 3) As per the un-audited financial statements of the Company, Consolidated EPS was Tk. 0.06 for July-September, 2025 as against Tk. (0.35) for July-September, 2024; Consolidated EPS was Tk. (0.43) for January-September, 2025 as against Tk. (0.26) for January-September, 2024. Consolidated NOCFPS was Tk. 0.34 for January-September, 2025 as against Tk. (0.37) for Jan-Sep, 2024. Consolidated NAV per share was Tk. 15.79 as on September 30, 2025 and Tk. 17.03 as on September 30, 2024. Reasons for deviation in EPS & NOCFPS: EPS decreased due to higher raw material and manufacturing costs and increased finance expenses. NOCFPS increased due to improved trade receivable collections and extended payment terms with vendors.

DGIC: (Quarter 3) As per un-audited financial statements of the Company, EPS was Tk. 0.50 for July-September, 2025 as against Tk. 0.24 for July-September, 2024; EPS was Tk. 0.59 for January-September, 2025 as against Tk. 0.78 for January-September, 2024. NOCFPS was Tk. (0.062) for January-September, 2025 as against Tk. 0.46 for January-September, 2024. NAV per share was Tk. 11.89 as on September 30, 2025 and Tk. 11.30 as on December 31, 2024.

PRIMEBANK: (Quarter 3) As per un-audited financial statements of the Company, Consolidated EPS was Tk. 1.89 for July-September 2025 as against Tk. 1.59 (restated) for July-September 2024; Consolidated EPS was Tk. 5.42 for January-September 2025 as against Tk. 4.27 (restated) for January-September 2024. Consolidated NOCFPS was Tk. 9.94 for January-September 2025 as against Tk. 2.53 (restated) for January-September 2024. Consolidated NAV per share was Tk. 38.82 as on September 30, 2025 and Tk. 31.58 (restated) as on September 30, 2024. EPS increased due to growth in interest income, investment income, deferred tax income etc. NOCFPS increased due to increase of deposits, borrowings and decrease of loans and advances.

MTB: (Quarter 3) As per un-audited financial statements of the Company, Consolidated EPS was Tk. 0.70 for July-September 2025 as against Tk. 0.73 (restated) for July-September 2024; Consolidated

EPS was Tk. 1.88 for January-September 2025 as against Tk. 1.88 (restated) for January-September 2024. Consolidated NOCFPS was Tk. 16.52 for January-September 2025 as against Tk. 40.25 (restated) for January-September 2024. Consolidated NAV per share was Tk. 28.86 as on September 30, 2025 and Tk. 23.58 (restated) as on December 31, 2024.

SBACBANK: (Quarter 3) As per un-audited financial statements of the Company, Consolidated EPS was Tk. 0.15 for January-September 2025 as against Tk. 0.95 for January-September 2024. Consolidated NOCFPS was Tk. 1.48 for January-September 2025 as against Tk. 1.38 for January-September 2024. Consolidated NAV per share was Tk. 13.63 as on September 30, 2025 and Tk. 13.45 as on December 31, 2024. The Earnings per Share (EPS) of the Bank has been increased by 15.38% from December 2024 compared to September 2025 (Consolidated Basis) but the EPS has been decreased by Tk. 0.80 (Consolidated Basis) from September 2024 to September 2025 due to lower investment income and higher provisioning requirements despite an increase in net interest income.

BDFINANCE: (Quarter 3) As per un-audited financial statements of the Company, Consolidated EPS was Tk. 0.45 for July-September, 2025 as against Tk. (1.28) for July-September, 2024; Consolidated EPS was Tk. 0.57 for January-September, 2025 as against Tk. (0.95) for January-September, 2024. Consolidated NOCFPS was Tk. (0.39) for January-September, 2025 as against Tk. (0.75) for January-September, 2024. Consolidated NAV per share was Tk. (29.48) as on

FIRSTFIN: (Quarter 3) As per un-audited financial statements of the Company, EPS was Tk. (1.16) for July-September 2025 as against Tk. (1.21) for July-September 2024; EPS was Tk. (4.81) for January-September 2025 as against Tk. (4.13) for January-September 2024. NOCFPS was Tk. (0.58) for January-September 2025 as against Tk. (0.79) for January-September 2024. NAV per share was Tk. (42.67) as on September 30, 2025 and Tk. (35.84) as on September 30, 2024.

PRIMEINSUR: (Quarter 3) As per un-audited financial statements of the Company, EPS was Tk. 0.98 for July-September 2025 as against Tk. 0.92 for July-September 2024; EPS was Tk. 2.05 for January-September 2025 as against Tk. 2.20 for January-September 2024. NOCFPS was Tk. (1.93) for January-September 2025 as against Tk. 4.29 for January-September 2024. NAV per share was Tk. 22.84 as on September 30, 2025 and Tk. 21.79 as on December 31, 2024. Reasons for deviation: EPS decreased of 6 months compared at the same period of preceding period due to increased of management and other expenses. NOCFPS decreased of the same period of preceding period due to decreased of gross premium income and increased of claim payment.

1STPRIMFMF: (Quarter 3) As per un-audited financial statements of the Fund, EPU was Tk. 0.64 for July-September 2025 as against Tk. 0.46 for July-September 2024. EPU was Tk. 0.47 for January-September 2025 as against Tk. (2.62) for January-September 2024; NOCFPU was Tk. (1.32) for January-September 2025 as against Tk. 0.13 for January-September 2024. NAV per unit at market price was Tk. 9.59 as on September 30, 2025 and Tk. 9.13 as on December 31, 2024. NAV per unit at cost price was Tk. 16.65 as on September 30, 2025 and Tk. 18.02 as on December 31, 2024

GLDNJMF: (Quarter 3) As per un-audited financial statements of the Fund, EPU was Tk. 0.74 for July-September 2025 as against Tk. 0.63 for July-September 2024. EPU was Tk. 0.66 for January-September 2025 as against Tk. (0.84) for January-September 2024; NOCFPU was Tk. 0.37 for January-September 2025 as against Tk. 0.40 for January-September 2024. NAV per unit at market price was Tk. 9.70 as on September 30, 2025 and Tk. 9.04 as on December 31, 2024. NAV per unit at cost price was Tk. 10.91 as on September 30, 2025 and Tk. 10.65 as on December 31, 2024.

UNIONINS: (Quarter 3) As per un-audited financial statements of the Company, EPS was Tk. 0.66 for July-September 2025 as against Tk. 0.61 for July-September 2024; EPS was Tk. 1.80 for January-September 2025 as against Tk. 1.64 for January-September 2024. NOCFPS was Tk. 1.48 for January-September 2025 as against Tk. 0.24 for January-September 2024. NAV per share was Tk. 19.13 as on September 30, 2025 and Tk. 18.34 as on December 31, 2024.

PROVATIINS: (Quarter 3) As per un-audited financial statements of the Company, EPS was Tk. 0.22 for July-September 2025 as against Tk. 0.56 (restated) for July-September 2024; EPS was Tk. 0.99 for January-September 2025 as against Tk. 1.46 (restated) for January-September 2024. NOCFPS was Tk. (1.43) for January-September 2025 as against Tk. 0.30 for January-September 2024. NAV per share was Tk. 21.71 as on September 30, 2025 and Tk. 22.46 as on September 30, 2024.

FAREASTFIN: (Quarter 3) As per un-audited financial statements of the Company, EPS was Tk. (0.65) for July-September 2025 as against Tk. (1.09) for July-September 2024; EPS was Tk. (3.75) for January-September 2025 as against Tk. (3.36) for January-September 2024. NOCFPS was Tk. (0.18) for January-September 2025 as against Tk. 0.03 for January-September 2024. NAV per share was Tk. (54.23) as on September 30, 2025 and Tk. (50.48) as on December 31, 2024.

GIB: (Quarter 3) As per un-audited financial statements of the Company, EPS was Tk. (6.07) for July-September 2025 as against Tk. (0.55) for July-September 2024; EPS was Tk. (22.63) for January-September 2025 as against Tk. 0.43 for January-September 2024. NOCFPS was Tk. (12.86) for January-September 2025 as against Tk. (9.92) for January-September 2024. NAV per share was Tk. (44.40) as on September 30, 2025 and Tk. (9.14) as on September 30, 2024. Reasons for deviation: EPS negative Tk. 22.63 due to operating loss Tk. 974.98 crore and provision charged during the period Tk. 1,260.91 crore.

ICICL: (Quarter 3) As per un-audited financial statements of the Company, EPS was Tk. 0.14 for July-September 2025 as against Tk. 0.20 for July-September 2024; EPS was Tk. 0.39 for January-September 2025 as against Tk. 0.61 for January-September 2024. NOCFPS was Tk. 0.10 for January-September 2025 as against Tk. (0.62) for January-September 2024. NAV per share was Tk. 16.63 as on September 30, 2025 and Tk. 16.73 as on September 30, 2024. Reasons for deviation: EPS has been decreased due to increase of management expense and NOCFPS increased due to rise of premium income.

ASIAPACINS: (Quarter 3) As per un-audited financial statements of the Company, EPS was Tk. 0.29 for July-September 2025 as against Tk. 0.42 for July-September 2024; EPS was Tk. 2.17 for January-September 2025 as against Tk. 2.55 for January-September 2024. NOCFPS was Tk. 2.55 for January-September 2025 as against Tk. 1.83 for January-September 2024. NAV per share was Tk. 24.96 as on September 30, 2025 and Tk. 24.45 as on September 30, 2024.

MIDASFIN: (Quarter 3) As per un-audited financial statements of the Company, Consolidated EPS was Tk. (1.46) for July-September 2025 as against Tk. (0.43) (restated) for July-September 2024; Consolidated EPS was Tk. (4.72) for January-September 2025 as against Tk. (3.04) (restated) for January-September 2024. Consolidated NOCFPS was Tk. 3.38 for January-September 2025 as against Tk. 0.56 (restated) for January-September 2024. Consolidated NAV per share was Tk. 0.01 as on September 30, 2025 and Tk. 3.74 (restated) as on December 31, 2024.

MERCANBANK: (Quarter 3) As per un-audited financial statements of the Company, Consolidated

EPS was Tk. 0.05 for July-September, 2025 as against Tk. 1.06 for July-September, 2024; Consolidated EPS was Tk. 1.87 for January-September, 2025 as against Tk. 3.04 for January-September, 2024. Consolidated NOCFPS was Tk. 1.65 for January-September, 2025 as against Tk. 7.21 for January-September, 2024. Consolidated NAV per share was Tk. 26.39 as on September 30, 2025 and Tk. 23.75 as on December 31, 2024. Reasons for deviation in EPS and NOCFPS: EPS decreased due to the decrease of profit before provisions. NOCFPS decreased due to a decrease in cash flows from Net Operating activities.

NITOLINS: (Quarter 3) As per un-audited financial statements of the Company, EPS was Tk. 0.34 for July-September 2025 as against Tk. 0.25 (restated) for July-September 2024; EPS was Tk. 1.01 for January-September 2025 as against Tk. 0.90 (restated) for January-September 2024. NOCFPS was Tk. 0.56 for January-September 2025 as against Tk. 0.41 (restated) for January-September 2024. NAV per share was Tk. 30.38 as on September 30, 2025 and Tk. 28.87 (restated) as on September 30, 2024.

CITYGENINS: (Quarter 3) As per un-audited financial statements of the Company, EPS was Tk. 0.99 for July-September 2025 as against Tk. 0.64 for July-September 2024; EPS was Tk. 2.62 for January-September 2025 as against Tk. 2.37 for January-September 2024. NOCFPS was Tk. 2.39 for January-September 2025 as against Tk. 1.54 for January-September 2024. NAV per share was Tk. 23.77 as on September 30, 2025 and Tk. 21.15 as on December 31, 2024. Reasons for deviation: EPS has been increased for the period from 01st January 2025 to 30th September 2025 (Un-audited) in comparison to the same period of the previous year 2024 because of investment and others income have been increased.

IPDC: (Quarter 3) As per un-audited financial statements of the Company, EPS was Tk. 0.27 for July-September 2025 as against Tk. 0.12 for July-September 2024; EPS was Tk. 0.64 for January-September 2025 as against Tk. 0.37 for January-September 2024. NOCFPS was Tk. 7.33 for January-September 2025 as against Tk. (7.96) for January-September 2024. NAV per share (with revaluation) was Tk. 17.07 as on September 30, 2025 and Tk. 16.89 as on December 31, 2024. NAV per share (without revaluation) was Tk. 16.34 as on September 30, 2025 and Tk. 16.18 as on December 31, 2024. The company has also informed that NOCFPS improved to BDT 7.33 per share during Jan-Sep, 2025 from negative of BDT 7.96 per share during the same period of 2024.

SONARBAINS: (Quarter 3) As per un-audited financial statements of the Company, Consolidated EPS was Tk. 0.43 for July-September 2025 as against Tk. 0.27 for July-September 2024; Consolidated EPS was Tk. 1.31 for January-September 2025 as against Tk. 1.02 for January-September 2024. Consolidated NOCFPS was Tk. 0.46 for January-September 2025 as against Tk. 0.99 for January-September 2024. Consolidated NAV per share was Tk. 20.18 as on September 30, 2025 and Tk. 20.24 as on September 30, 2024.

MIDLANDBNK: (Quarter 3) As per un-audited financial statements of the Company, Consolidated EPS was Tk. 0.42 for July-September, 2025 as against Tk. 0.09 (restated) for July-September, 2024; Consolidated EPS was Tk. 0.60 for January-September, 2025 as against Tk. 0.52 (restated) for January-September, 2024. Consolidated NOCFPS was Tk. (2.48) for January-September, 2025 as against Tk. 4.30 (restated) for January-September, 2024. Consolidated NAV per share was Tk. 15.59 as on September 30, 2025 and Tk. 14.68 (restated) as on December 31, 2024. EPS increased due to higher profit earned in Q3, 2025 compared to Q3, 2024.

JAMUNABANK: (Quarter 3) As per un-audited financial statements of the Company, Consolidated EPS was Tk. 1.13 for July-September 2025 as against Tk. 1.12 (restated) for July-September 2024; Consolidated EPS was Tk. 4.44 for January-September 2025 as against Tk. 4.40 (restated) for January-September 2024. Consolidated NOCFPS was Tk. 76.85 for January-September 2025 as against Tk. 57.63 (restated) for January-September 2024. Consolidated NAV per share was Tk. 29.62 as on September 30, 2025 and Tk. 23.11 as on December 31, 2024.

UTTARABANK: (Quarter 3) As per un-audited financial statements of the Company, Consolidated EPS was Tk. 1.63 for July-September 2025 as against Tk. 1.26 for July-September 2024; Consolidated EPS was Tk. 3.46 for January-September 2025 as against Tk. 3.26 for January-September 2024. Consolidated NOCFPS was Tk. 0.55 for January-September 2025 as against Tk. 8.23 for January-September 2024. Consolidated NAV per share was Tk. 29.67 as on September 30, 2025 and Tk. 25.55 as on September 30, 2024.

EIL: (Quarter 3) As per un-audited financial statements of the Company, EPS was Tk. 0.54 for July-September 2025 as against Tk. 0.59 for July-September 2024; EPS was Tk. 0.97 for January-September 2025 as against Tk. 1.11 for January-September 2024. NOCFPS was Tk. 0.81 for January-September 2025 as against Tk. 0.45 for January-September 2024. NAV per share (without revaluation) was Tk. 18.15 as on September 30, 2025 and Tk. 17.69 as on December 31, 2024; NAV per share (with revaluation) was Tk. 19.71 as on September 30, 2025 and Tk. 19.29 as on December 31, 2024.

CONTININS: (Quarter 3) As per un-audited financial statements of the Company, EPS was Tk. 0.52 for July-September 2025 as against Tk. 0.47 for July-September 2024; EPS was Tk. 1.23 for January-September 2025 as against Tk. 1.31 for January-September 2024. NOCFPS was Tk. 0.02 for January-September 2025 as against Tk. 0.38 for January-September 2024. NAV per share was Tk. 22.57 as on September 30, 2025 and Tk. 21.78 as on September 30, 2024.

DUTCHBANGL: (Quarter 3) As per un-audited financial statements of the Company, EPS was Tk. 1.56 for July-September 2025 as against Tk. 0.35 (restated) for July-September 2024; EPS was Tk. 2.65 for January-September 2025 as against Tk. 2.45 (restated) for January-September 2024. NOCFPS was Tk. (4.18) for January-September 2025 as against Tk. 20.88 (restated) for January-September 2024. NAV per share was Tk. 55.00 as on September 30, 2025 and Tk. 53.39 (restated) as on December 31, 2024. Reasons for deviation: EPS has been increased mainly for increase of investment income and NOCFPS has been decreased mainly for purchase of trading securities.

BNICL: (Quarter 3) As per un-audited financial statements of the Company, EPS was Tk. 1.47 for July-September 2025 as against Tk. 1.22 for July-September 2024; EPS was Tk. 3.51 for January-September 2025 as against Tk. 3.09 for January-September 2024. NOCFPS was Tk. 2.76 for January-September 2025 as against Tk. 3.68 for January-September 2024. NAV per share was Tk. 29.96 as on September 30, 2025 and Tk. 28.45 as on December 31, 2024.

RECKITTBEN: (Quarter 3) As per un-audited financial statements of the Company, EPS was Tk. 52.22 for July-September 2025 as against Tk. 43.13 for July-September 2024; EPS was Tk. 114.38 for January-September 2025 as against Tk. 105.35 for January-September 2024. NOCFPS was Tk. 161.18 for January-September 2025 as against Tk. 60.66 for January-September 2024. NAV per share was Tk. 132.02 as on September 30, 2025 and Tk. 350.64 as on December 31, 2024.

ADNTEL: (Quarter 1) As per un-audited financial statements of the Company, Consolidated EPS was Tk. 0.66 for July-September 2025 as against Tk. 0.80 for July-September 2024. Consolidated NOCFPS was Tk. 0.86 for July-September 2025 as against Tk. 0.93 for July-September 2024. Consolidated NAV per share was Tk. 33.48 as on September 30, 2025 and Tk. 32.82 as on June 30, 2025.

POPULARLIF: (Quarter 3) As per un-audited financial statements of the Company, As per consolidated life revenue account of the company for July to September, 2025, excess of total expenses including claims over total income (deficit) was BDT 187.64 million as against excess of total expenses including claims over total income (deficit) of BDT 1,428.89 million in the corresponding previous period of 2024. Whereas as per consolidated life revenue account of the company for January to September, 2025, excess of total expenses including claims over total income (deficit) was BDT 271.29 million as against excess of total expenses including claims over total income (deficit) of BDT 1,353.94 million.

EASTLAND: (Quarter 3) As per un-audited financial statements of the Company, EPS was Tk. 0.16 for July-September 2025 as against Tk. 0.18 for July-September 2024; EPS was Tk. 0.69 for January-September 2025 as against Tk. 0.73 for January-September 2024. NOCFPS was Tk. 0.48 for January-September 2025 as against Tk. 0.52 for January-September 2024. NAV per share (Investment shown at fair value) was Tk. 21.25 as on September 30, 2025 and Tk. 21.64 as on September 30, 2024. Reasons for deviation: EPS has been decreased due to decrease of net profit after tax of the company. NOCFPS has been decreased due to decrease of net premium income of the company. NAVPS has decreased due to decrease of market value of investment in securities.

ROBI: (Quarter 3) As per un-audited financial statements of the Company, Consolidated EPS was Tk. 0.46 for July-September 2025 as against Tk. 0.36 for July-September 2024; Consolidated EPS was Tk. 1.19 for January-September 2025 as against Tk. 0.77 for January-September 2024. Consolidated NOCFPS was Tk. 6.68 for January-September 2025 as against Tk. 6.67 for January-September 2024. Consolidated NAV per share was Tk. 12.77 as on September 30, 2025 and Tk. 13.08 as on December 31, 2024.

BGIC: (Quarter 3) As per un-audited financial statements of the Company, EPS was Tk. 0.50 for July-September 2025 as against Tk. 0.26 for July-September 2024; EPS was Tk. 1.73 for January-September 2025 as against Tk. 1.49 for January-September 2024. NOCFPS was Tk. 1.80 for January-September 2025 as against Tk. 1.75 for January-September 2024. NAV per share was Tk. 20.03 as on September 30, 2025 and Tk. 19.35 as on September 30, 2024.

PREMIERBAN: (Quarter 3) As per un-audited financial statements of the Company, Consolidated EPS was Tk. (4.39) for July-September 2025 as against Tk. 0.44 for July-September 2024; Consolidated EPS was Tk. (5.49) for January-September 2025 as against Tk. 2.03 for January-September 2024. Consolidated NOCFPS was Tk. (22.73) for January-September 2025 as against Tk. (4.66) for January-September 2024. Consolidated NAV per share was Tk. 16.15 as on September 30, 2025 and Tk. 22.79 as on September 30, 2024. Reasons for deviation: Consolidated EPS has decreased compare to the same period of last year mainly due to increase of interest expenses.

BANKASIA: (Quarter 3) As per un-audited financial statements of the Company, Consolidated EPS was Tk. 0.29 for July-September 2025 as against Tk. (0.82) for July-September 2024; Consolidated

EPS was Tk. 2.58 for January-September 2025 as against Tk. 1.44 for January-September 2024. Consolidated NOCFPS was Tk. 41.42 for January-September 2025 as against Tk. 29.92 for January-September 2024. Consolidated NAV per share was Tk. 29.28 as on September 30, 2025 and Tk. 24.14 as on September 30, 2024. Reasons for deviation: Operating profit increased due to higher investment income, which helped cover the decline in net interest income and rising operational expenses, resulting in an increased EPS.

PEOPLESINS: (Quarter 3) As per un-audited financial statements of the Company, EPS was Tk. 0.81 for July-September 2025 as against Tk. 0.40 for July-September 2024; EPS was Tk. 2.30 for January-September 2025 as against Tk. 1.52 for January-September 2024. NOCFPS was Tk. 2.45 for January-September 2025 as against Tk. 1.51 for January-September 2024. NAV per share was Tk. 36.06 as on September 30, 2025 and Tk. 33.48 as on September 30, 2024. Reasons for deviation in EPS and NOCFPS: EPS and NOCFPS have been increased due to fact that Premium Income and Rental Investment and Other Income more than that of corresponding period of previous year same quarter.

GP: (Quarter 3) As per un-audited financial statements of the Company, EPS was Tk. 5.56 for July-September 2025 as against Tk. 5.59 for July-September 2024; EPS was Tk. 16.77 for January-September 2025 as against Tk. 21.88 for January-September 2024. NOCFPS was Tk. 38.55 for January-September 2025 as against Tk. 38.01 for January-September 2024. NAV per share was Tk. 36.72 as on September 30, 2025 and Tk. 42.77 as on September 30, 2024. Earnings per share for the nine months period ended 30 September 2025 has decreased by 23% compared to that of the comparative period mainly due to decrease in net profit after tax in current period.

JANATAINS: (Quarter 3) As per un-audited financial statements of the Company, EPS was Tk. 0.45 for July-September 2025 as against Tk. 0.28 for July-September 2024; EPS was Tk. 1.19 for January-September 2025 as against Tk. 1.40 for January-September 2024. NOCFPS was Tk. 0.64 for January-September 2025 as against Tk. 0.89 for January-September 2024. NAV per share was Tk. 15.21 as on September 30, 2025 and Tk. 14.96 as on December 31, 2024.

SINGERBD: (Quarter 3) As per un-audited financial statements of the Company, EPS was Tk. (4.81) for July-September 2025 as against Tk. (1.86) for July-September 2024; EPS was Tk. (11.42) for January-September 2025 as against Tk. 0.51 for January-September 2024. NOCFPS was Tk. 14.48 for January-September 2025 as against Tk. (7.36) for January-September 2024. NAV per share was Tk. 13.39 as on September 30, 2025 and Tk. 25.81 as on December 31, 2024.

PHOENIXFIN: (Quarter 3) As per un-audited financial statements of the Company, EPS was Tk. (3.70) for July-September, 2025 as against Tk. (14.22) for July-September, 2024; EPS was Tk. (19.54) for January-September, 2025 as against Tk. (40.96) for January-September, 2024. NOCFPS was Tk. 0.30 for January-September, 2025 as against Tk. (0.75) for January-September, 2024. NAV per share was Tk. (101.55) as on September 30, 2025 and Tk. (82.01) as on December 31, 2024.

HEIDELBCEM: (Quarter 3) As per un-audited financial statements of the Company, Basic & Diluted EPS was Tk. 0.16 for July-September, 2025 as against Tk. (0.14) for July-September, 2024; EPS was Tk. 4.11 for January-September, 2025 as against Tk. 7.31 for January-September, 2024. NOCFPS was Tk. (9.97) for January-September, 2025 as against Tk. 9.77 for January-September, 2024. NAV per share was Tk. 74.48 as on September 30, 2025 and Tk. 72.87 as on December 31, 2024. Reasons for deviation in EPS and NOCFPS: EPS has been decreased for the period Jan-Sept., 2025

mainly for lower margin per ton and lower volume. NOCFPS becomes negative namely for lower sales and collection but higher payment and increase of inventory.

BRACBANK: (Quarter 3) As per un-audited financial statements of the Company, Consolidated EPS was Tk. 2.53 for July-September 2025 as against Tk. 1.75 for July-September 2024; Consolidated EPS was Tk. 6.09 for January-September 2025 as against Tk. 4.37 for January-September 2024. Consolidated NOCFPS was Tk. 63.03 for January-September 2025 as against Tk. 44.01 for January-September 2024. Consolidated NAV per share was Tk. 51.73 as on September 30, 2025 and Tk. 39.38 as on December 31, 2024. Reasons for deviation: Earnings per share (EPS) increased due to higher profits earned during the third quarter ending on 2025 compared to the previous period, driven primarily by incremental investment income and interest income.

APEXFOOT: (Quarter 1) As per un-audited financial statements of the Company, EPS was Tk. 1.59 for July-September 2025 as against Tk. 1.80 for July-September 2024; NOCFPS was Tk. 72.58 for July-September 2025 as against Tk. 39.20 for July-September 2024. NAV per share was Tk. 438.27 as on September 30, 2025 and Tk. 436.68 as on June 30, 2025.

PRAGATIINS: (Quarter 3) As per un-audited financial statements of the Company, EPS was Tk. 0.83 for July-September 2025 as against Tk. 0.81 for July-September 2024; EPS was Tk. 3.16 for January-September 2025 as against Tk. 3.11 for January-September 2024. NOCFPS was Tk. (2.62) for January-September 2025 as against Tk. (1.08) for January-September 2024. NAV per share was Tk. 56.44 as on September 30, 2025 and Tk. 53.82 as on December 31, 2024.

DHAKABANK: (Quarter 3) As per un-audited financial statements of the Company, Consolidated EPS was Tk. 0.24 for July-September, 2025 as against Tk. 0.24 for July-September, 2024; Consolidated EPS was Tk. 1.33 for January-September, 2025 as against Tk. 1.67 for January-September, 2024. Consolidated NOCFPS was Tk. 21.90 for January-September, 2025 as against Tk. (10.40) for January-September, 2024. Consolidated NAV per share was Tk. 22.94 as of September 30, 2025 and Tk. 21.86 as of September 30, 2024. EPS decreased due to decrease of operating profit in comparison with previous period. NOCFPS increased mainly due to increase of deposits from customers as compared to previous period.

NORTHRNINS: (Quarter 3) As per un-audited financial statements of the Company, EPS was Tk. 0.45 for July-September 2025 as against Tk. 0.49 for July-September 2024; EPS was Tk. 1.43 for January-September 2025 as against Tk. 1.54 for January-September 2024. NOCFPS was Tk. 0.19 for January-September 2025 as against Tk. 2.96 for January-September 2024. NAV per share was Tk. 25.23 as on September 30, 2025 and Tk. 24.53 as on September 30, 2024. NOCFPS decreased as the income was decreased compared to the previous period.

ASIAINS: (Quarter 3) As per un-audited financial statements of the Company, EPS was Tk. 0.94 for July-September 2025 as against Tk. 0.61 for July-September 2024; EPS was Tk. 1.45 for January-September 2025 as against Tk. 1.48 for January-September 2024. NOCFPS was Tk. 2.98 for January-September 2025 as against Tk. 2.93 for January-September 2024. NAV per share was Tk. 28.93 as on September 30, 2025 and Tk. 29.63 as on December 31, 2024. Reasons for deviation in NOCFPS and NAVPS: The reason for the decrease in the NAVPS is that the Fixed Deposits have been encashed Tk. 64,963,525.00 to settle outstanding Claims. Net operating cash flows per share increased due to realization of Sundry Debtors Tk. 70,861,179.00.

BIFC: (Quarter 3) As per un-audited financial statements of the Company, EPS was Tk. (0.81) for July-September 2025 as against Tk. (1.06) for July-September 2024; EPS was Tk. (3.93) for January-September 2025 as against Tk. (2.61) for January-September 2024. NOCFPS was Tk. (0.05) for January-September 2025 as against Tk. 0.12 for January-September 2024. NAV per share was Tk. (130.04) as on September 30, 2025 and Tk. (122.06) as on September 30, 2024.

SHAHJABANK: (Quarter 3) As per un-audited financial statements of the Company, Consolidated EPS was Tk. 1.02 for July-September, 2025 as against Tk. 1.06 for July-September, 2024; Consolidated EPS was Tk. 3.50 for January-September, 2025 as against Tk. 3.65 for January-September, 2024. Consolidated NOCFPS was Tk. 22.97 for January-September, 2025 as against Tk. 7.84 for January-September, 2024. Consolidated NAV per share was Tk. 23.39 as on September 30, 2025 and Tk. 23.30 as on September 30, 2024. Reasons for deviation in NOCFPS: NOCFPS increased due to increase of investment income, increase of income from fees & commission and increase of placement from other banks and financial institutions.

PIONEERINS: (Quarter 3) As per un-audited financial statements of the Company, EPS was Tk. 0.95 for July-September 2025 as against Tk. 0.93 for July-September 2024; EPS was Tk. 3.15 for January-September 2025 as against Tk. 3.50 for January-September 2024. NOCFPS was Tk. 1.09 for January-September 2025 as against Tk. (3.89) for January-September 2024. NAV per share was Tk. 46.71 as on September 30, 2025 and Tk. 44.65 as on December 31, 2024. NOCFPS has increased due to decrease in payment of claims during the period.

LHB: (Quarter 3) As per un-audited financial statements of the Company, Consolidated EPS was Tk. 1.03 for July-September 2025 as against Tk. 0.76 for July-September 2024; Consolidated EPS was Tk. 3.06 for January-September 2025 as against Tk. 2.85 for January-September 2024. Consolidated NOCFPS was Tk. 0.73 for January-September 2025 as against Tk. 2.39 for January-September 2024. Consolidated NAV per share was Tk. 17.13 as on September 30, 2025 and Tk. 16.01 as on December 31, 2024.

TAKAFULINS: (Quarter 3) As per un-audited financial statements of the Company, EPS was Tk. 0.39 for July-September, 2025 as against Tk. 0.41 for July-September, 2024; EPS was Tk. 1.13 for January-September, 2025 as against Tk. 1.11 for January-September, 2024. NOCFPS was Tk. 1.74 for January-September, 2025 as against Tk. (0.69) for January-September, 2024. NAV per share was Tk. 19.19 as on September 30, 2025 and Tk. 19.11 as on December 31, 2024.

SIPLC: (Quarter 3) As per un-audited financial statements of the Company, EPS was Tk. 0.81 for July-September, 2025 as against Tk. 0.97 for July-September, 2024; EPS was Tk. 4.28 for January-September, 2025 as against Tk. 3.03 for January-September, 2024. NOCFPS was Tk. 5.68 for January-September, 2025 as against Tk. 4.88 for January-September, 2024. NAV per share was Tk. 27.76 as on September 30, 2025 and Tk. 25.16 as on December 31, 2024. Reasons for deviation in EPS, NOCFPS and NAV per share: EPS has decreased due to payment of claim and management expenses. NOCFPS has increased due to increase in premium income. NAV per share is primarily attributable to a higher investment.

ISLAMICFIN: (Quarter 3) As per the un-audited financial statements of the Company, EPS was Tk. (0.87) for July-September 2025 as against Tk. (5.71) for July-September 2024; EPS was Tk. (1.94) for January-September 2025 as against Tk. (8.10) for January-September 2024. NOCFPS was Tk.

0.36 for January-September 2025 as against Tk. (1.03) for January-September 2024. NAV per share was Tk. (1.74) as on September 30, 2025 and Tk. 0.20 as on December 31, 2024.

NHFIL: (Quarter 3) As per un-audited financial statements of the Company, EPS was Tk. 0.58 for July-September 2025 as against Tk. 0.31 for July-September 2024; EPS was Tk. 1.02 for January-September 2025 as against Tk. 0.91 for January-September 2024. NOCFPS was Tk. 10.11 for January-September 2025 as against Tk. (16.73) for January-September 2024. NAV per share was Tk. 18.98 as on September 30, 2025 and Tk. 17.95 as on December 31, 2024.

LINDEBD: (Quarter 3) As per un-audited financial statements of the Company, Basic and Diluted EPS was Tk. 6.48 for July-September 2025 as against Tk. 400.01 for July-September 2024; EPS was Tk. 18.80 for January-September 2025 as against Tk. 413.05 for January-September 2024. NOCFPS was Tk. 8.25 for January-September 2025 as against Tk. 12.97 for January-September 2024. NAV per share was Tk. 208.14 as on September 30, 2025 and Tk. 229.34 as on December 31, 2024.

UCB: (Quarter 3) As per un-audited financial statements of the Company, Consolidated EPS was Tk. 0.21 for July-September 2025 as against Tk. 0.64 for July-September 2024; Consolidated EPS was Tk. 0.32 for January-September 2025 as against Tk. 1.45 for January-September 2024. Consolidated NOCFPS was Tk. 11.89 for January-September 2025 as against Tk. (6.55) for January-September 2024. Consolidated NAV per share was Tk. 26.02 as on September 30, 2025 and Tk. 27.37 as on September 30, 2024. Comparative numbers are restated in line with current number.

NRBBANK: (Quarter 3) As per un-audited financial statements of the Company, Consolidated EPS was Tk. (0.78) for July-September, 2025 as against Tk. 0.12 for July-September, 2024; Consolidated EPS was Tk. (2.01) for January-September, 2025 as against Tk. 0.28 for January-September, 2024. Consolidated NOCFPS was Tk. 2.84 for January-September, 2025 as against Tk. 7.08 for January-September, 2024. Consolidated NAV per share was Tk. 10.70 as on September 30, 2025 and Tk. 12.66 as on December 31, 2024.

LANKABAFIN: (Quarter 3) As per un-audited financial statements of the Company, Consolidated EPS was Tk. 0.34 for July-September 2025 as against Tk. 0.46 for July-September 2024; Consolidated EPS was Tk. 0.54 for January-September 2025 as against Tk. 0.67 for January-September 2024. Consolidated NOCFPS was Tk. 3.41 for January-September 2025 as against Tk. 5.00 for January-September 2024. Consolidated NAV per share was Tk. 18.87 as on September 30, 2025 and Tk. 18.32 as on December 31, 2024.

CENTRALINS: (Quarter 3) As per un-audited financial statements of the Company, EPS was Tk. 0.52 for July-September, 2025 as against Tk. 0.45 for July-September, 2024; EPS was Tk. 1.45 for January-September, 2025 as against Tk. 1.51 for January-September, 2024. NOCFPS was Tk. 0.93 for January-September, 2025 as against Tk. 1.37 for January-September, 2024. NAV per share was Tk. 50.33 as on September 30, 2025 and Tk. 50.17 as on December 31, 2024.

LOVELLO: (Quarter 3) As per un-audited financial statements of the Company, EPS was Tk. 0.22 for January-March 2025 as against Tk. 0.71 for January-March 2024; EPS was Tk. 1.59 for July 2024-March 2025 as against Tk. 1.28 for July 2023-March 2024. NOCFPS was Tk. 2.82 for July 2024-March 2025 as against Tk. 3.50 for July 2023-March 2024. NAV per share was Tk. 11.95 as on March 31, 2025 and Tk. 12.40 (restated) as on June 30, 2024.

IFIC: (Quarter 3) As per un-audited financial statements of the Company, Consolidated EPS was Tk. (3.53) for July-September 2025 as against Tk. 0.04 for July-September 2024; Consolidated EPS was Tk. (9.40) for January-September 2025 as against Tk. 0.36 for January-September 2024. Consolidated NOCFPS was Tk. 2.93 for January-September 2025 as against Tk. (2.42) for January-September 2024. Consolidated NAV per share was Tk. 8.91 as on September 30, 2025 and Tk. 19.15 as on September 30, 2024. Reasons for deviation: EPS of the Bank as of Q3 Y2025 is negative as Bank incurred net loss due to deterioration in asset quality

MEGHNAIS: (Quarter 3) As per the un-audited financial statements of the Company, EPS was Tk. 0.31 for July-September 2025 as against Tk. 0.21 for July-September 2024; EPS was Tk. 0.98 for January-September 2025 as against Tk. 0.93 for January-September 2024. NOCFPS was Tk. 2.67 for January-September 2025 as against Tk. 0.71 for January-September 2024. NAV per share was Tk. 14.19 as on September 30, 2025 and Tk. 14.26 as on December 31, 2024.

GSPFINANCE: (Quarter 3) As per un-audited financial statements of the Company, Consolidated EPS was Tk. (3.73) for July-September, 2025 as against Tk. (3.51) for July-September, 2024; Consolidated EPS was Tk. (5.22) for January-September, 2025 as against Tk. (5.00) for January-September, 2024. Consolidated NOCFPS was Tk. (0.06) for January-September, 2025 as against Tk. 0.19 for January-September, 2024. Consolidated NAV per share was Tk. (0.62) as on September 30, 2025 and Tk. 4.60 as on December 31, 2024. Reason for changing Earning Per Share (EPS): In consolidated financial statement, EPS of GSP Finance Company (Bangladesh) PLC. for the period ended September 30, 2025 is BDT (5.22)

PREMIERLEA: (Quarter 3) As per un-audited financial statements of the Company, Consolidated EPS was Tk. (0.47) for July-September 2025 as against Tk. (0.66) for July-September 2024; Consolidated EPS was Tk. (4.67) for January-September 2025 as against Tk. (6.22) for January-September 2024. Consolidated NOCFPS was Tk. 3.42 for January-September 2025 as against Tk. 2.39 for January-September 2024. Consolidated NAV per share was Tk. (78.99) as on September 30, 2025 and Tk. (53.07) as on September 30, 2024

CITYBANK: (Quarter 3) As per the un-audited financial statements of the Company, Consolidated EPS was Tk. 2.77 for July-September 2025 as against Tk. 1.32 for July-September 2024; Consolidated EPS was Tk. 4.75 for January-September 2025 as against Tk. 2.96 for January-September 2024. Consolidated NOCFPS was Tk. 37.82 for January-September 2025 as against Tk. 37.53 for January-September 2024. Consolidated NAV per share was Tk. 38.09 as on September 30, 2025 and Tk. 30.45 as on December 31, 2024.

সিএসই বাজার পরিসংখ্যান
অক্টোবর ২০২৫

সিএসই বিলবোর্ড

তালিকাত্ত্ব কোম্পানির সংখ্যা	৩৩১	
তালিকাত্ত্ব মিউচুয়াল ফান্ডের সংখ্যা	৩৭	
তালিকাত্ত্ব বন্ডের সংখ্যা	১৬	
তালিকাত্ত্ব সিকিউরিটিজের (এসএমই, জি সিকিউরিটিজ ইত্যাদি ছাড়া) সংখ্যা	৩৮৪	
তালিকাত্ত্ব জি সিকিউরিটিজ (ট্রেজারি বন্ড) সংখ্যা	২৩৩	
তালিকাত্ত্ব এসএমই-র সংখ্যা	১৯	
মোট ইস্যুকৃত শেয়ার সংখ্যা:	(লাখ)	
তালিকাত্ত্ব কোম্পানির শেয়ার সংখ্যা	৯,০৯,৭৯৬	
তালিকাত্ত্ব মিউচুয়াল ফান্ডের সার্টিফিকেট সংখ্যা	৫৬,৪০৩	
তালিকাত্ত্ব বন্ডের ইউনিট সংখ্যা	২,৯০৭	
তালিকাত্ত্ব সকল সিকিউরিটিজের শেয়ার, সার্টিফিকেট ও ইউনিট সংখ্যা	৯,৬৯,১০৫	
মোট পরিশোধিত মূলধন:	(কোটি টাকা)	মার্কিন ডলার মিলিয়ন
তালিকাত্ত্ব কোম্পানির পরিশোধিত মূলধন	৯০,৯৫৩.৫৬	৭,৪৪০.৫৭
তালিকাত্ত্ব মিউচুয়াল ফান্ডের পরিশোধিত মূলধন	৫,৬৪০.২৬	৪৬১.৪১
তালিকাত্ত্ব বন্ডের পরিশোধিত মূলধন	৪,৯৬৪.৩৬	৪০৬.১২
তালিকাত্ত্ব সকল সিকিউরিটিজের পরিশোধিত মূলধন	১,০১,৫৫৮.১৯	৮,৩০৮.১০
তালিকাত্ত্ব ATB, SME এবং TREASURY BOND এর পরিসংখ্যানসহ সর্বমোট পরিশোধিত মূলধন	৪,৭১,১৮৬.৭৪	৩৮,৫৪৬.০৪
মোট বাজার মূলধন:	(কোটি টাকা)	মার্কিন ডলার মিলিয়ন
তালিকাত্ত্ব কোম্পানির বাজার মূলধন	৩,২৬,০৮২.৭৯	২৬,৬৭৫.৬২
তালিকাত্ত্ব মিউচুয়াল ফান্ডের বাজার মূলধন	২,৫৬৪.২৫	২০৯.৭৭
তালিকাত্ত্ব বন্ডের বাজার মূলধন	৩,৫০৭.০০	২৮৬.৮৯
তালিকাত্ত্ব সকল সিকিউরিটিজের বাজার মূলধন	৩,৩২,১৫৪.০৫	২৭,১৭২.২৯
তালিকাত্ত্ব ATB, SME এবং TREASURY BOND এর পরিসংখ্যানসহ সর্বমোট বাজার মূলধন	৬,৯৮,৭০৩.৬৩	৫৭,১৫৮.৩৫
মোট বাজার লেনদেন মূল্য:	(কোটি টাকা)	মার্কিন ডলার মিলিয়ন
তালিকাত্ত্ব কোম্পানির মোট লেনদেন মূল্য	২৯৪.০০	২৪.০৫
তালিকাত্ত্ব মিউচুয়াল ফান্ডের মোট লেনদেন মূল্য	০.৯৩	০.০৮
তালিকাত্ত্ব বন্ডের মোট লেনদেন মূল্য	০.০০	০.০০
তালিকাত্ত্ব সকল সিকিউরিটিজের মোট লেনদেন মূল্য	২৯৪.৯৪	২৪.১৩
তালিকাত্ত্ব ATB, SME এবং TREASURY BOND এর পরিসংখ্যানসহ সর্বমোট লেনদেন	৩০২.৩২	২৪.৭৩
১ ডলার = ১২২.২৪ টাকা		

খাতভিত্তিক সূচক

খাত	১ম সপ্তাহ (০৯/১০/২৫)	সাপ্তাহিক পরিবর্তন %	২য় সপ্তাহ (১৬/১০/২৫)	সাপ্তাহিক পরিবর্তন %	৩য় সপ্তাহ (২৩/১০/২৫)	সাপ্তাহিক পরিবর্তন %	৪র্থ সপ্তাহ (৩০/১০/২৫)	সাপ্তাহিক পরিবর্তন %	মাস শেষে (৩০/১০/২৫)	বিশুদ্ধ মাস শেষে (৩০/১০/২৫)	মাসিক পরিবর্তন %
জীবন বীমা	৮৩৪৭২.৯৫	০.৯৪	৮০৯০৫.৪৯	(৩.০৮)	৭৯৫২৯.৩৮	(১.৭০)	৭৮০৯২.৫৫	(১.৮১)	৭৮০৯২.৫৫	৮২৬৯৪.৯০	(৫.৫৭)
সাধারণ বীমা	১৪২১০.৬৩	৮.৩২	১৪৩৮২.৮৭	১.১৯	১৩৭৭০.৫১	(৪.২৬)	১৩৬৯১.২৪	(০.৫৮)	১৩৬৯১.২৪	১৩২২২.৪৮	৪.৩৩
বস্ত্রশিল্প	১৩৫০.৬০	(৩.২১)	১৩০০.৫১	(৩.৭১)	১২৫৭.৭২	(৩.২৯)	১২৫২.২৯	(০.৪৩)	১২৫২.২৯	১৩৯৫.৩৯	(১০.২৬)
ঔষধ ও রসায়ন	৩৬৪৬৩.৮৯	(১.২৫)	৩৫৩২৭.৫৩	(৩.১২)	৩৫৭১৬.৮৫	১.১০	৩৫৯৩৯.৭৯	০.৬২	৩৫৯৩৯.৭৯	৩৬৯২৪.০৯	(২.৬৭)
খাদ্য ও আনুষঙ্গিক	১৪৪১০.৭৩	২.৪৬	১৩৭১২.৮৪	(৪.৮৪)	১৩৮০০.৭৩	০.৬৪	১৩৮১৩.২৮	০.০৯	১৩৮১৩.২৮	১৪০৬৪.৫৮	(১.৭৯)
সিমেন্ট	৩৯৩০.১৪	(৩.৬৪)	৩৭৮৩.৮৬	(৩.৭২)	৩৮৯০.২২	২.৮১	৩৮০৪.৭৮	(২.২০)	৩৮০৪.৭৮	৪০৭৮.৬৬	(৬.৭২)
প্রকৌশল	৩৪৫৭.৩৬	(১.৩৬)	৩২৮০.০২	(৫.১৩)	৩২৭০.৫৯	(০.২৯)	৩২৪৭.৩৬	(০.৭১)	৩২৪৭.৩৬	৩৫০৪.৯৭	(৭.৩৫)
চামড়া শিল্প	৫৫৭৮.৩৩	০.৪৫	৫৪৬০.০১	(২.৯১)	৫২৮৩.৭১	(২.৪৪)	৫২৫৪.৬৮	(০.৫৫)	৫২৫৪.৬৮	৫৫৫৩.১৮	(৫.৩৮)
সেবা	১৪৯৪.৪১	(২.১৪)	১৪১০.৮১	(৫.৫৯)	১৩৭৪.৮১	(২.৫৫)	১৪৪৫.৫০	৫.১৪	১৪৪৫.৫০	১৫২৭.০৭	(৫.৩৪)
কাগজ ও মুদ্রণ শিল্প	৭৩১.০৩	(২.৪৮)	৬৫৭.১৩	(১০.১১)	৬৪৫.৮৮	(১.৭৬)	৬৪৯.০৬	০.৫৪	৬৪৯.০৬	৭৪৯.৬৫	(১৩.৪২)
জ্বালানী ও শক্তি	৬৩৯৮.৮৯	(১.১২)	৬১৭০.০৬	(৩.৫৮)	৬১১৫.২৩	(০.৮৯)	৬০৩৫.৫৪	(১.৩০)	৬০৩৫.৫৪	৬৪৭১.২২	(৬.৭৩)
মিউচুয়াল ফান্ড	৩৭৬৩.২৬	(০.৮৮)	৩৭৩৬.৯০	(০.৭০)	৩৬৫৬.৬১	(২.১৫)	৩৬২৭.৬৮	(০.৭৯)	৩৬২৭.৬৮	৩৭৯৬.৭১	(৪.৪৫)
ব্যাংকিং	৫০৩৭৭.৯৪	(০.৬৫)	৪৯২৮২.৭৯	(২.১৭)	৪৮৮০২.৪২	(০.৯৭)	৪৭৭১০.৯৫	(২.২৪)	৪৭৭১০.৯৫	৫০৭০৫.৬৯	(৫.৯১)
সিরামিকস্	৪৫৩.৭৪	(২.৯৮)	৪০১.৮৩	(১১.৪৪)	৪০২.১১	০.০৭	৪২১.৯৭	৪.৯৪	৪২১.৯৭	৪৬৭.৬৬	(৯.৭৭)
তথ্য যোগাযোগ ও প্রযুক্তি	৯০৩৫.০১	(৪.০৯)	৮৩২৮.৬৭	(৭.৮২)	৮৪৬৫.৩২	১.৬৪	৮২৭১.৭৬	(২.২৯)	৮২৭১.৭৬	৯৪২০.৫০	(১২.১৯)
লিজিং অ্যান্ড ফাইন্যান্স	১০২৫৮.৯২	(৩.৩১)	৯৭০০.৩০	(৫.৪৫)	৯৬৭২.৪৫	(০.২৯)	৯৭৩৫.৭৮	০.৬৫	৯৭৩৫.৭৮	১০৬১০.৪৬	(৮.২৪)
টেলিকমিউনিকেশন	১৮৪৬.১৫	(০.৬৪)	১৮১৯.৭৪	(১.৪৩)	১৮৩৭.৫১	০.৯৮	১৭৯০.৯৯	(২.৫৩)	১৭৯০.৯৯	১৮৫৮.০৯	(৩.৬১)
বিবিধ	১৫৭৮.৩৮	(১.০৮)	১৫২৫২.৬৩	(৩.৩৮)	১৫২১৮.১৯	(০.২৩)	১৫০৮১.৬২	(০.৯০)	১৫০৮১.৬২	১৫৯৫৯.৫০	(৫.৫০)

সিএসই বাজার গতিপ্রকৃতি : নভেম্বর ২০২৪-অক্টোবর ২০২৫

মাস	ট্রেডিং দিবস	সিএসই লেনদেন		সিএসই দৈনিক গড় লেনদেন		বাজার মূলধন (কোটি টাকা)	পরিশোধিত মূলধন (কোটি টাকা)	লেনদেন মূল্য বাজার মূলধন অনুপাত	সূচক					
		মূল্য (কোটি টাকা)	শেয়ার সংখ্যা ('০০০)	মূল্য (কোটি টাকা)	শেয়ার সংখ্যা ('০০০)				সিএসই সার্বিক শেয়ার মূল্যসূচক	সিএসই-৩০ মূল্যসূচক	সিএসসিএল্ল সূচক	সিএসই ৫০ বেঙ্কমার্ক মূল্যসূচক	সিএসই শরিয়াহ মূল্যসূচক	সিএসই এসএমই সূচক
নভেম্বর '২৪	২০	১৭৫.৪৮	৫৮,৫৯৫.৪৫	৮.৭৭	২,৯২৯.৭৭	৬,৯৯,৪৯৪.৯৮	৪,৫৬,৩৪২.৬৪	০.০৩	১৪৫৩২.৩১	১১৮৭৬.৩৬২৮	৮৮৫০.৮৪	১১০৯.৮৬	৯৩৪.৩৩	১৯৭৬.৫২
ডিসেম্বর '২৪	২০	৪৯৭.৫৭	১,৩৭,৪৬৮.৮৮	২৪.৮৮	৬,৮৭৩.৪২	৬,৯৬,২৩৮.৩৭	৪,৫৪,৬৯৮.৪২	০.০৭	১৪৪৭৩.৩৫	১১৯৮৬.০৯	৮৮১৩.৩১	১১১১.৯৪	৯৩৩.২৩	২০১৭.৩০
জানুয়ারি '২৫	২২	৩৭৬.০৯	৬৮,৪৪৩.১৭	১৭.০৯	৩,১১১.০৫	৬,৯৩,১৪২.৬৯	৪,৫৫,৫৭৩.৪২	০.০৫	১৪২৯৪.০৮	১১৮৬৮.১৯	৮৭০০.৯৮	১০৯৬.৭২	৯২৩.০৩	২০৯৫.৭৫
ফেব্রুয়ারি '২৫	২০	২৬০.২৪	৫৬,৪১১.৩৫	১৩.০১	২,৮২০.৫৭	৭,০৫,২১৩.২৬	৪,৬৩,৯৭৮.৬৭	০.০৪	১৪৬৩৩.০১	১১৯২৫.৮৭	৮৮৬৮.৩০	১১৩.০০	৯৪৬.৭১	২১০৩.৭৭
মার্চ '২৫	১৯	১৩২.৩৮	৪৭,৯০৭.৯৩	৬.৯৭	২,৫২১.৪৭	৭,০২,০০৩.০৮	৪,৬৬,৪৭৮.৬৭	০.০২	১৪৫৪১.৩৫	১২০২৭.৯৮	৮৮৪২.৯৬	১১৩.৪১	৯৪২.১৭	২০৮০.১০
এপ্রিল '২৫	১৮	১৭১.৯৯	৫৮,০৩৭.৭০	৯.৫৬	৩,২২৪.৩২	৬,৮৭,৭৩১.৪৯	৪,৬৮,৯০৯.১৬	০.০৩	১৩৮০৫.৩২	১১৬৭৩.৫০	৮৪২৮.৫৫	১০৬৫.৮৯	৮৯৭.৯৮	১৯৮৩.৬১
মে '২৫	২২	২০৮.০৭	৭১,৯৬৭.০৬	৯.৯১	৩,৪২৭.০০	৬,৭৪,৩৯৮.৮৪	৪,৭৪,৩০০.৩২	০.০৩	১৩০৫১.৮০	১১০২৯.৭৬	৭৯৬৫.০৭	১০০৬.৪৫	৮৬৪.০৬	১৯৩৬.০১
জুন '২৫	১৬	৩৪৮.০৮	৭৭,৮২৪.২৪	২১.৭৫	৪,৮৬৪.০১	৬,৯১,১৯২.৮২	৪,৭৮,৭৪৮.৭৮	০.০৫	১৩৪৩৮.৩৮	১১৫৫০.৯২	৮২২৩.০০	১০৩৮.৬২	৮৬৪.৬৬	১৯৫৪.৬৯
জুলাই '২৫	২১	৩০৫.৯৬	৯২০৯৯.৭৩	১৪.৫৭	৪,৩৮৫.৭০	৭,২৬,০২৩.৭৫	৪,৭৮,২৯৯.৬১	০.০৪	১৫২০২.৩৯	১৩৪৮১.৬৫	৯৩২৫.৭৫	১১৮৫.০২	৯৪৮.১৯	১৯৫৯.৪৪
আগস্ট '২৫	২০	৪০৫.১৮	১৭৪৬৪২.০৫	২০.২৬	৮,৭৩২.০০	৭,০৪,২৫৩.৪৯	৪,৭৭,১১২.১১	০.০৬	১৫৫৮৯.৬৯	১৩৭৭৮.৩৮১৪	৯৫৮৫.৬০	১১৮৫.৮৫	৯৮৩.১৭	১৮৯৩.৭৬
সেপ্টেম্বর '২৫	২২	৩৫৮.৪৩	৮০,৩০০.৫২	১৬.২৯	৩,৬৫০.০১	৭,২০,৪২০.৬০	৪,৭৫,৩১৪.১০	০.০৫	১৫০৭৯.৯৯	১৩১০৮.২০৮৬	৯২৬৪.৫৬	১১৪২.৭৪	৯৫৫.২১	১৯১৩.১৯
অক্টোবর '২৫	২০	৩০২.৩২	৪৬,৬৭৩.২৪	১৫.১২	২,৩৩৩.৬৬	৬,৯৮,৭০৩.৬৩	৪,৭১,১৮৬.৭৪	০.০৪	১৪২৮৬.০৬	১২৬৫১.৩৪১৯	৮৮১৩.৩৬	১০৮৯.৭৬	৮৯৮.৯২	১৯৪৫.৫৪

নোট: কেবল বিল বোর্ড-এ সমস্ত সারণীর পরিসংখ্যান দেখানো হয়েছে। তবে অন্যান্য সারণীতে কেবল মোট বাজার মূলধন ও মোট পরিশোধিত মূলধন প্রদর্শিত হয়েছে।

সিএসই মূল্যসূচকের বার্ষিক গতিপ্রকৃতি

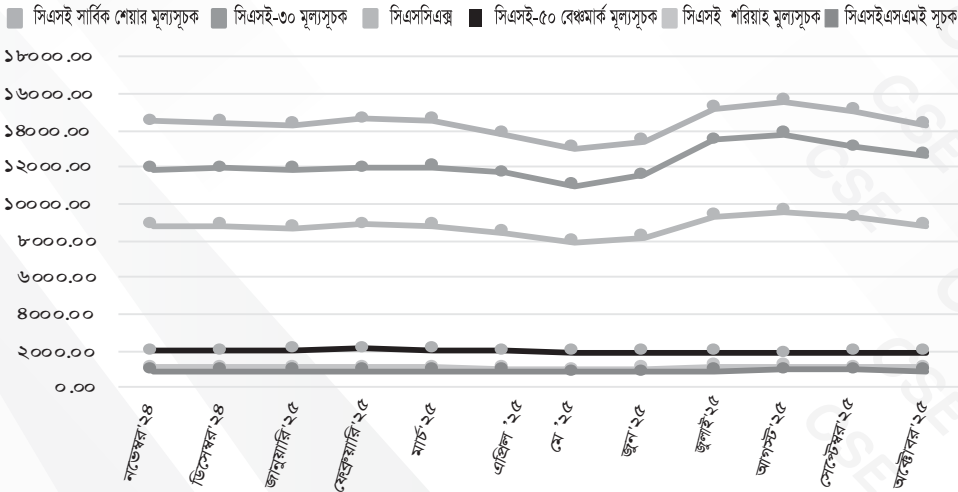

সিএসই বাজার মূলধনের বার্ষিক গতিপ্রকৃতি

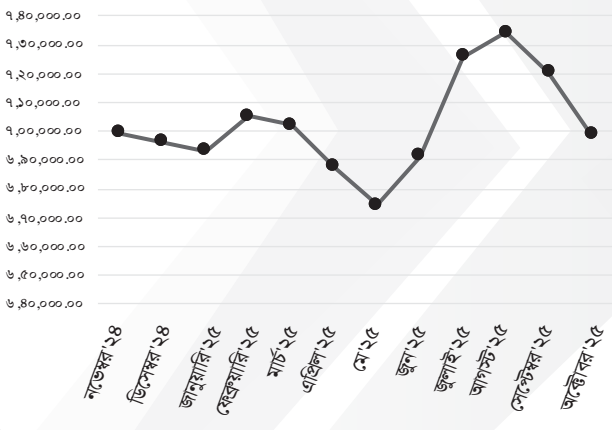

সিএসই পরিশোধিত মূলধনের বার্ষিক গতিপ্রকৃতি

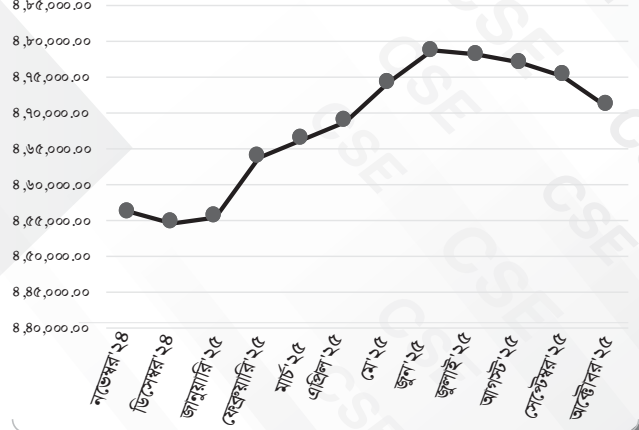

সিএসই খাতভিত্তিক বাজার নির্দেশক

সেক্টর	পিই অনুপাত			ক্যাশ ডিভিডেন্ড স্ট্র		
	অক্টোবর ২০২৫	সেপ্টেম্বর ২০২৫	মাসিক পার্থক্য %	অক্টোবর ২০২৫	সেপ্টেম্বর ২০২৫	মাসিক পার্থক্য %
১ জীবনবীমা	-	-	-	২.৪৮	২.৩৩	৬.৪৪
২ সাধারণ বীমা	১৪.০৮	১৩.৪৬	৪.৬১	৩.২৬	৩.৪১	(৪.৪০)
৩ বশিল্প	১৪.২৬	১৫.৮৩	(৯.৯২)	৩.২০	২.৮৮	১১.১১
৪ ঔষধ ও রসায়ন	১৩.০৮	১৩.২৯	(১.৫৮)	৩.৫৭	৩.৫৬	০.২৮
৫ খাদ্য ও আনুষঙ্গিক	২৩.৬৭	২৪.২১	(২.২৩)	০.৯২	০.৯৩	(১.০৮)
৬ সিমেন্ট	১৩.৮৭	১৪.৭৪	(৫.৯০)	৩.১২	৫.২৮	(৪০.৯১)
৭ প্রকৌশল	১১.০২	১০.২৫	৭.৫১	৩.৮৭	৫.৬৯	(৩১.৯৯)
৮ চামড়া শিল্প	৩৩.৫৮	৩৪.৭০	(৩.২৩)	১.২৮	০.৯৫	৩৪.৭৪
৯ সেবা	১০.৯১	১২.৩৩	(১১.৫২)	৪.১১	৩.৭৩	১০.১৯
১০ কাগজ ও মুদ্রণ শিল্প	৫০.১৯	৫৮.২৩	(১৩.৮১)	১.৭৯	১.৫৫	১৫.৪৮
১১ জ্বালানি ও শক্তি	২.৪১	২.৪৯	(৩.২১)	১.৫১	১.৩৯	৮.৬৩
১২ মিউচুয়াল ফান্ড	-	-	-	১০.৩৪	৯.৮৮	৪.৬৬
১৩ ব্যাংকিং	৬.৯৯	৭.১৫	(২.২৪)	৫.৮৬	৫.৫৩	৫.৯৭
১৪ সিরামিকস্	৮৪.১২	৯৩.৬৩	(১০.১৬)	২.৭৯	২.৫৪	৯.৮৪
১৫ তথ্য যোগাযোগ ও প্রযুক্তি	১৭.৫১	১৯.৮৮	(১১.৯২)	২.০৯	১.৮৪	১৩.৫৯
১৬ লিজিং অ্যান্ড ফাইন্যান্স	১৫.৩৪	১৮.২৪	(১৫.৯০)	৩.৪১	৩.০১	১৩.২৯
১৭ টেলিকমিউনিকেশন	১২.৪১	১২.৯০	(৩.৮০)	৪.১৮	৪.০৩	৩.৭২
১৮ বিবিধ	৮.০৪	৮.৭০	(৭.৫৯)	৩.৪২	৩.২১	৬.৫৪
১৯ কর্পোরেট বন্ড	-	-	-	৭.১৩	৬.৯১	৩.১৮

সিএসই বাজার গতিপ্রকৃতি

	অক্টোবর ২০২৫	সেপ্টেম্বর ২০২৫	মাসিক পরিবর্তন %	পরিবর্তন (সংখ্যা)	মাসের সর্বোচ্চ	মাসের সর্বনিম্ন
সিএসই সার্বিক শেয়ার মূল্যসূচক ৩০/১০/২৫	১৪,২৮৬.০৬	১৫,০৭৯.৯৯	(৫.২৬)	(৭৯৩.৯৪)	১৫,১৯০.০২	১৪,২৫০.৪০
সিএসই-৩০ মূল্যসূচক ৩০/১০/২৫	১২,৬৫১.৩৪	১৩,১০৮.২১	(৩.৪৯)	(৪৫৬.৮৭)	১৩,১৯৪.৮১	১২,৫৫৭.০৭
সিএসইএক্স সূচক ৩০/১০/২৫	৮,৮১৩.৩৬	৯,২৬৪.৫৬	(৪.৮৭)	(৪৫১.২০)	৯,৩২৪.৬১	৮,৭৮৪.৩৯
সিএসই ৫০ বেঞ্চমার্ক মূল্যসূচক ৩০/১০/২৫	১,০৮৯.৭৭	১,১৪২.৭৪	(৪.৬৪)	(৫২.৯৮)	১,১৫০.৫৯	১,০৮৭.৩৪
সিএসই শরিয়াহ্ মূল্যসূচক ৩০/১০/২৫	৮৯৮.৯২	৯৫৫.২১	(৫.৮৯)	(৫৬.২৯)	৯৬৩.৮০	৮৯২.৩৭
সিএসই এস এম ই সূচক ৩০/১০/২৫	১,৯৪৫.৫৪	১,৯১৩.১৯	১.৬৯	৩২.৩৫	২,০৬৩.৬৩	১,৯০৯.৬৩
মোট লেনদেনকৃত টাকা (কোটি টাকা)	৩০২.৩২	৩৫৮.৪৩	(১৫.৬৫)	(৫৬.১১)	৩৫৫.৫৯	৮.৩২
দৈনিক গড় লেনদেনকৃত টাকা (কোটি টাকা)	১৫.১২	১৬.২৯	(৭.২১)	(১.১৭)		
মোট লেনদেনকৃত টাকা (মার্কিন ডলার মিলিয়ন)	২৪.৭৩	২৯.৪৪	(১৬.০০)	(৪.৭১)		
মোট লেনদেনকৃত শেয়ার ('০০০)	৪৬৬৭৩.২৪	৮০৩০০.২৫	(৪১.৮৮)	(৩৩,৬২৭.০২)	৩,৬৭০	১,২২৭
দৈনিক গড় লেনদেনকৃত শেয়ার ('০০০)	২৩৩৩.৬৬	৩৬৫০.০১	(৩৬.০৬)	(১,৩১৬.৩৫)		
কনট্রাক্ট সংখ্যা	২৯,৫৪৩	৫৩,৮৯৭	(৪৫.১৯)	(২৪,৩৫৪.০০)	২,১৮৯	৯৯৭
বাজার মূলধন (কোটি টাকা)	৬,৯৮,৭০৩.৬৩	৭,২০,৪২০.৬০	(৩.০১)	(২১,৭১৬.৯৭)		
বাজার মূলধন (মার্কিন ডলার মিলিয়ন)	৫৭,১৫৮.৩৫	৫৯,১৭২.১২	(৩.৪০)	(২,০১৩.৭৭)		
পরিশোধিত মূলধন (কোটি টাকা)	৪,৭১,১৮৬.৭৪	৪,৭৫,৩১৪.১০	(০.৮৭)	(৪,১২৭.৩৬)		
পরিশোধিত মূলধন (মার্কিন ডলার মিলিয়ন)	৩৮,৫৪৬.০৪	৩৯,০৪০.১৭	(১.২৭)	(৪৯৪.১৩)		
মার্কেট পিই অনুপাত ৩০/১০/২৫	৯.৩৪	৯.৬৩	(৩.০৮)	(০.৩০)		
ক্যাশ ডিভিডেন্ড স্ট্র ৩০/১০/২৫	৪.৩৬	৪.৩৮	(০.২৯)	(০.০১)		
বাজার মূলধন টু জিডিপি %	১২.৩০	১২.৬৮	(৩.০১)	(০.৩৮)		

খাতভিত্তিক পরিসংখ্যান

খাত	কোম্পানি সংখ্যা	মোট-এর শতকরা হার	ইস্যুজত শেয়ার সংখ্যা	মোট-এর শতকরা হার	পরিশোধিত মূলধন	মোট-এর শতকরা হার	বাজার মূলধন	মোট-এর শতকরা হার	মোট শেয়ার লেনদেন	মোট-এর শতকরা হার	মোট লেনদেন মূল্য	মোট-এর শতকরা হার	মোট কন্ট্রাস্ট সংখ্যা	মোট-এর শতকরা হার
১ জীবনবীমা	১৫	৩.৯১	৮২,৮৯,১০,৫৫১	০.৮৬	৮,২৮,৯১,০৫,৫১০	০.৮২	৫৪,৩০,২৬,৪৩,০৮৭	১.৬৩	৭,৪১,০৮৫	১.৬৩	৬,২৮,৫৬,৮১৪.৩০	২.১৩	৬৯৯	২.৩৭
২ সাধারণ বীমা	৩৯	১০.১৬	২,০৬,৬৯,৬৬,৮০৩	২.১৩	২০,৬৬,৯৬,৬৮,০৩০	২.০৪	৮০,৯৫,৯৫,২৪,০৬৫	২.৪৪	৫৩,০৩,২৯৫	১১.৬৮	৩২,৩৫,২১,৮৮৮.২০	১০.৯৭	২,১৩৮	৭.২৪
৩ বহাশিল্প	৫৩	১৩.৮০	৭,১৫,০৭,০৭,৭৬৬	৭.৩৮	৭১,৫০,৭০,৭৭,৬৬০	৭.০৪	১,০৭,১৩,০৩,০৮,১০৫	৩.২৩	৩৯,০৭,৫৭৩	৮.৬১	৯,৪৫,৫১,০১৩.৭০	৩.২১	২,৪২৩	৮.২১
৪ ঔষধ ও রসায়ন	৩৩	৮.৫৯	৫,৩০,৬৯,২১,২৯৪	৫.৪৮	৫৩,০৬,৯২,১২,৯৪০	৫.২৩	৫,৮৩,৯৪,৭৫,১৩,২৯৯	১৭.৫৬	৪৩,৬৬,৫১৭	৯.৬২	১,৪৪,৮৫,৪৩,২৫১.৬০	৪৯.১১	২,৭৭৬	৯.৪১
৫ খাদ্য ও আনুষঙ্গিক	১৪	৩.৬৫	৯৯,৫৩,১৩,৯৩৩	১.০৩	৯,৯৫,৩১,৩৯,৩৩০	০.৯৮	৬৫,৬৮,৯১,৯৩,৮৮২	১.৯৮	১০,২৭,৯২২	২.২৬	৯,৯৮,৬১,৬২১.৮০	৩.৩৯	১,০০৩	৩.৪০
৬ সিমেন্ট	৭	১.৮২	১,৬২,৩৩,৪৯,৩৯৯	১.৬৮	১৫,৯৭,৫৪,২৬,১০৩	১.৫৭	৯২,৫৯,৫৪,৮৮,৭৫০	২.৭৯	৫,৩৫,৫২৩	১.১৮	২,৭৫,৪৭,৯৮৭.০০	০.৯৩	৩৪০	১.১৫
৭ প্রকৌশল	৩৬	৯.৩৮	৫,০২,৩৩,৯২,১৭৪	৫.১৯	৫০,২৬,৩৯,২১,৭৪০	৪.৯৫	২,৫৬,৫৮,৭০,৭৮,০৩৫	৭.৭২	৪৯,০০,৩৭৭	১০.৮০	১৪,৩৪,২৬,৪৩৩.৭০	৪.৮৬	২,৯১৬	৯.৮৮
৮ চামড়া শিল্প	৬	১.৫৬	২৭,২৬,৩৫,২৮৯	০.২৮	২,৭২,৩৬,৫২,৮৯০	০.২৭	২২,৯০,৯৩,২২,৩০১	০.৬৯	১,১৫,৮০৩	০.২৬	৮৭,৬৯,৫৬৬.৩০	০.৩০	৩৪১	১.১৬
৯ সেবা	৮	২.০৮	২,৩২,৪৩,৯৮,৯৮৫	২.৪০	২৩,২৪,৩৯,৮৯,৮৯০	২.২৯	৫৫,৪৭,৭৪,৪৫,২৮৩	১.৬৭	১৪,৭৬,৫০৫	৩.২৫	৫,৯৬,৪৯,১৮৮.৪০	২.০২	১,৫৬২	৫.২৯
১০ কাগজ ও মুদ্রণ শিল্প	৮	২.০৮	৪২,৭৯,৯৮,০১২	০.৪৪	৪,২৭,৯৯,৮০,১২০	০.৪২	২৪,১৩,৯০,৮৬,২৯১	০.৭৩	১,৫১,৪১২	০.৩৩	১,৫৯,০৩,৭৪৯.১০	০.৫৪	৫৯৬	২.০২
১১ জ্বালানি ও শক্তি	২১	৫.৪৭	৬,৪৪,৩৬,৩৩,৯১৫	৬.৬৫	৬৪,৪৩,৬৩,৩৯,৮৫০	৬.৩৪	২,৮০,২৪,৭৩,৫৪,২৫৮	৮.৪৪	৮,৯৬,৯৮৭	১.৯৮	৩,২৮,৪৬,৩৬৯.৯০	১.১১	১,৬৪৬	৫.৫৮
১২ মিটুয়াল ফান্ড	৩৭	৯.৬৪	৫,৬৪,০২,৬২,২৫৪	৫.৮২	৫৬,৪০,২৬,২২,৫৪০	৫.৫৫	২৫,৬৪,২৫,১৮,৩০৩	০.৭৭	১৫,১৬,৩২২	৩.৩৪	৯৩,১৫,৩১৯.০০	০.২৩	৩৯০	১.৩২
১৩ ব্যাংকিং	৩৫	৯.১১	৪২,৬০,৩০,৬৫,৮৮৭	৪.৩৯	৪২,৬০,৩০,৬৫,৮৮৭	৪.১৫	৬,৫৬,৯২,৫৩,৭৩,৪৯৬	১৯.৮১	১,২০,৯৪,৭৬৫	২৬.৬৪	১৫,৬৫,৬৩,৮৬৪.৬০	৫.৩১	৫,২৪৭	১৭.৭৮
১৪ সিরামিকস্	৫	১.৩০	৭৫,৫৩,৮৮,৮১৬	০.৭৮	৭,৫৫,৩৮,৮৮,১৬০	০.৭৪	১৭,৫৩,২২,৯৪,২১২	০.৫৩	৪,১২,৭৭২	০.৯১	৭৩,৮৩,৩৩৬.৮০	০.২৫	৫১৯	১.৭৬
১৫ তথ্য যোগাযোগ ও প্রযুক্তি	১১	২.৮৬	৭৭,১০,৩২,২১১	০.৮০	৭,৭১,০৩,২২,১১০	০.৭৬	২৪,২৯,৮০,৩৩,৪৭০	০.৭৩	৯,০৭,০৬০	০.৯১	৩,২৭,৬৫,৭৩৩.৮০	১.১১	১,২৭১	৫.৩৯
১৬ লিজিং অ্যান্ড ফাইন্যান্স	২২	৫.৭৩	৫,২৬,৯১,৫৬,৫৬৯	৫.৪৪	৫২,৬৯,১৫,৬৫,৬৯০	৫.১৯	৯০,৩৭,৬৮,৬৫,৭৬৫	২.৭২	১৭,২৭,১৯৫	৩.৮০	২,৩৪,১৩,৮৮৯.৪০	০.৭৯	১,২৭৬	৪.৩২
১৭ টেলিকমিউনিকেশন	৩	০.৭৮	৬,৭৭,৫২,৭১,৭৬০	৬.৯৯	৬৭,৭৫,২৭,১৭,৬০০	৬.৬৭	৫,৬০,৬২,৮৭,৭০,৪৭৮	১৬.৮৮	১২,৭৬,৮২৭	২.৮১	৪,২৫,৯২,২৯২.৩০	১.৪৪	১,৮২৬	৬.১৯
১৮ বিবিধ	১৫	৩.৯১	২,৩৩,৮২,২২,৭৫৮	২.৪১	২৩,৩৮,২২,২৭,৫৮০	২.৩০	২,৮৬,৮৮,৬৯,৯৯,৯৬১	৮.৬৪	৪০,৩৫,৫৩৭	৮.৮৯	৩৫,৯৮,৪৭,৩২৩.৬০	১২.২০	২,২১৯	৭.৫২
১৯ কর্পোরেট বন্ড	১৬	৪.১৭	২৯,০৭,১১,৫৯৯	০.৩০	৪৯,৬৪,৩৬,৪৭,৩০০	৪.৮৯	৩৫,০৭,০০,৩০,২৩২	১.০৬	২৫৫	০.০০	১৭,৭১৫.০০	০.০০	৩	০.০১
মোট	৩৮৪	১০০	৯৬,৯১,০৫,৩৯,৯৭৫	১০০	১০,১৫,৫৮,১৮,৬৩,১৭৩	১০০	৩৩,২১,৫৪,০৪,৯৩,২৭৪	১০০	৪,৫৩,৯৩,৭৩১	১০০.০	২,৯৪,৯৩,৭৭,৩০৮.৫০	১০০	২৯,৫১১	১০০

*উপরের 'মোট'-এর সারির সংখ্যা ও টাকার অঙ্কে এটিবি, এসএমই এবং ট্রেজারি বন্ডের সংশ্লিষ্ট পরিসংখ্যান অন্তর্ভুক্ত হয়নি।

সিএসই এসএমই বোর্ড

কোম্পানির নাম	মোট কন্ট্রাস্টস্	মোট ভলিউম	মোট লেনদেন মূল্য (টাকা)	ক্লোজিং প্রাইস (টাকা)	বাজার মূলধন (টাকা)
১ APEX WEAVING & FINISHING MILLS	0	0	-	6.40	24,86,40,000
২ MAMUN AGRO PRODUCTS LIMITED	1	70000	16,80,000.00	24.00	1,20,00,00,000
৩ STAR ADHESIVES LIMITED	7	119750	1,17,10,725.00	95.50	1,91,00,00,000
৪ BD PAINTS LIMITED	0	0	-	46.70	2,89,54,00,000
৫ AL-MADINA PHARMACEUTICALS LTD.	1	10000	4,20,000.00	31.20	63,64,80,000
৬ BENGAL BISCUITS LIMITED	0	0	-	62.50	49,61,25,000
৭ ACHIA SEA FOODS LIMITED	1	24100	9,88,100.00	41.00	1,53,16,09,694
৮ AGRO ORGANICA PLC	3	50000	5,00,000.00	10.00	43,30,00,000
৯ NIALCO ALLOYS LIMITED	1	1000	22,700.00	22.70	64,69,50,000
১০ WONDERLAND TOYS LIMITED	0	0	-	18.90	18,90,00,000
১১ MOSTAFA METAL INDUSTRIES LTD.	1	26959	1,94,104.80	7.20	35,17,56,000
১২ MK FOOTWEAR PLC	4	720000	4,09,68,000.00	57.80	2,76,55,68,160
১৩ CRAFTSMAN FOOTWEAR N ACCES LTD	2	1803	55,593.00	30.00	84,00,00,000
১৪ WEB COATS PLC.	2	4001	55,612.70	13.90	45,88,95,990
১৫ ORYZA AGRO INDUSTRIES LIMITED	1	27243	2,47,911.30	9.10	62,87,00,800
১৬ MASTER FEED AGROTECH LIMITED	2	51648	3,09,723.20	5.90	39,61,87,950
১৭ KRISHIBID FEED LIMITED	0	0	-	10.20	50,49,00,000
১৮ KRISHIBID SEED LIMITED	0	0	-	7.90	23,70,00,000
১৯ HIMADRI LIMITED	0	0	-	833.50	2,18,79,37,500

মার্কেট পিই অনুপাত এসএমই (৩০/১০/২০২৫) : ২৫.০৪

বাজার মূলধনে শীর্ষ সিকিউরিটিজ

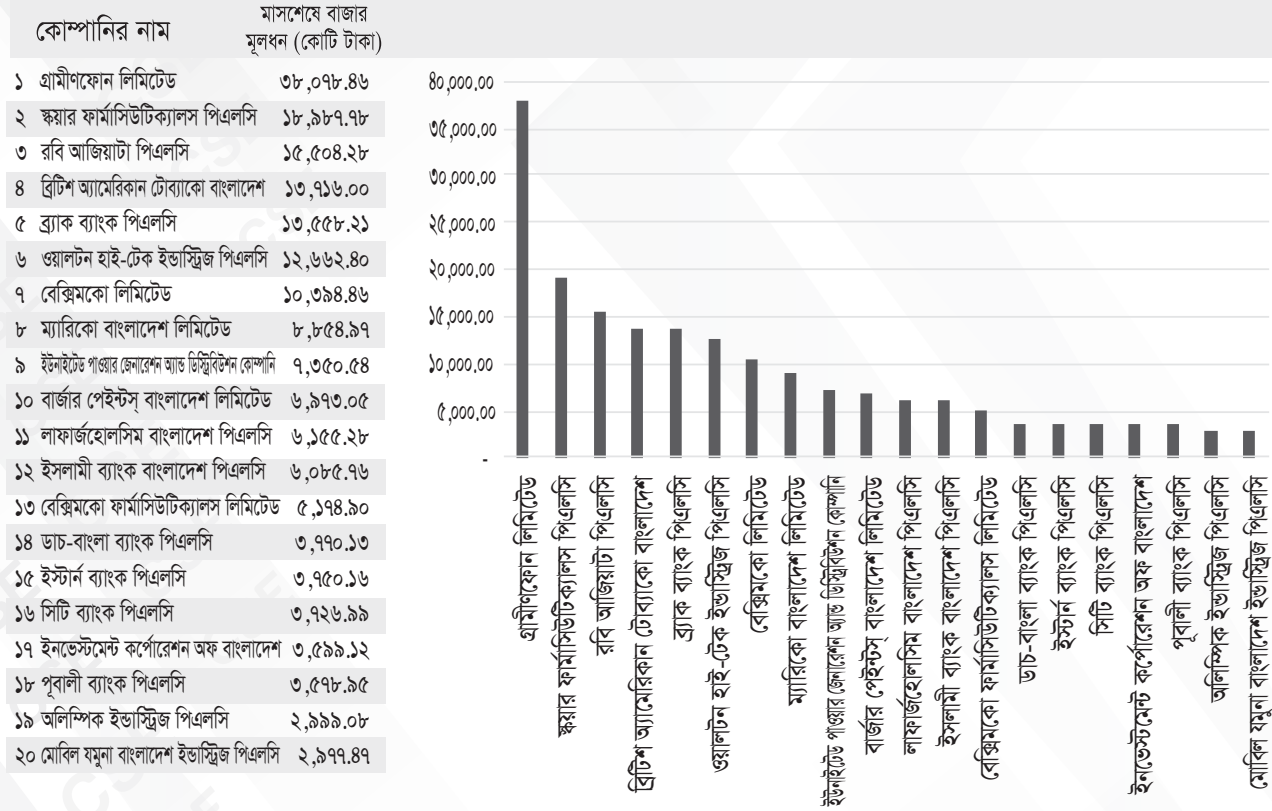

লেনদেনে শীর্ষ সিকিউরিটিজ

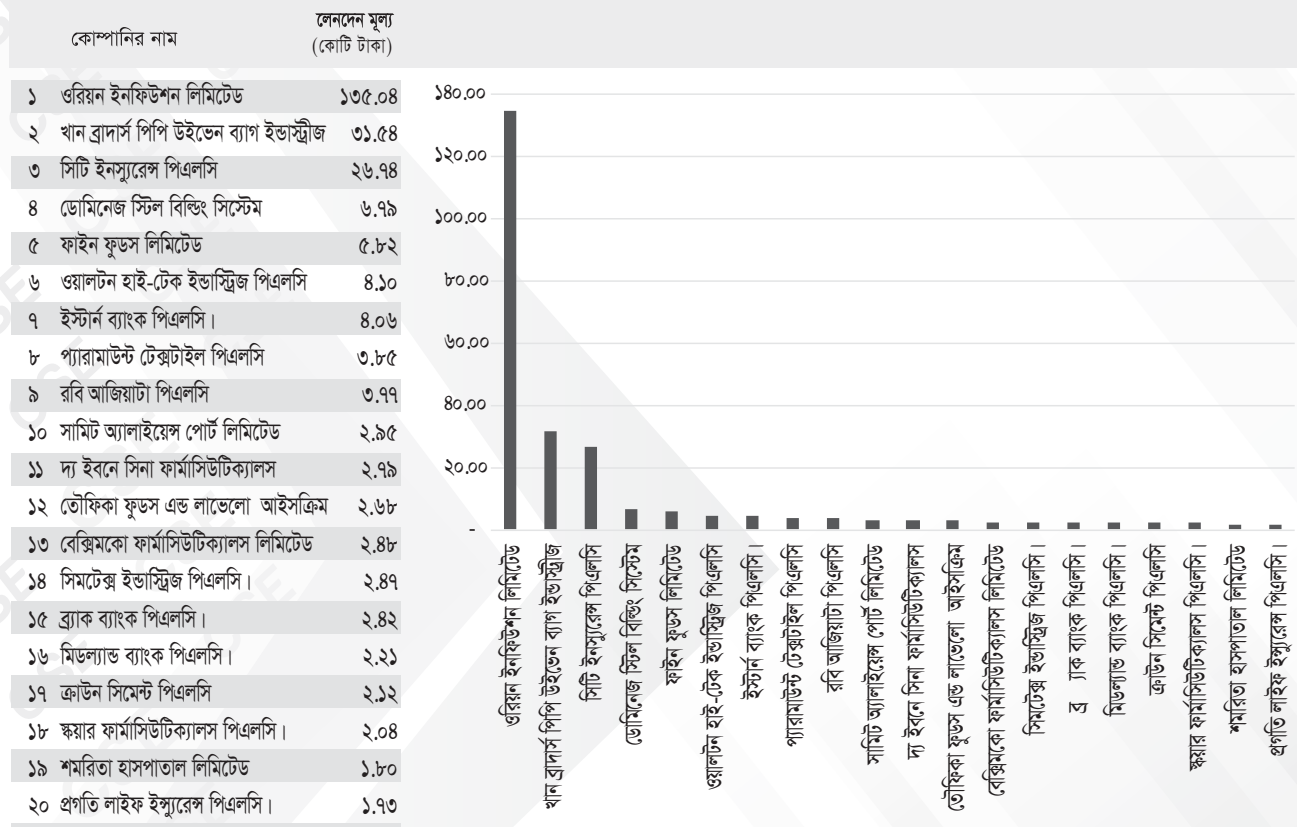

শীর্ষ সক্রিয় ট্রেড হোল্ডারস্

Sl. No.	TOP TREC HOLDER NUMBER	TOP TREC HOLDER NAME	Sl. No.	TOP TREC HOLDER NUMBER	TOP TREC HOLDER NAME	Sl. No.	TOP TREC HOLDER NUMBER	TOP TREC HOLDER NAME
1	121013	BRAC EPL STOCK BROKERAGE LTD.	48	121031	PHP STOCKS & SECURITIES LTD.	95	121124	CONFIDENCE EQUITIES LIMITED
2	121015	UCB STOCK BROKERAGE LIMITED	49	121143	PREMIER BANK SECURITIES LTD.	96	121102	EXPRESS SECURITIES LIMITED
3	121091	LANKABANGLA SECURITIES LTD.	50	121096	INTERNATIONAL SECURITIES COMPANY LTD.	97	121134	SHAHJALAL ISLAMI BANK SEC.LTD.
4	121149	BANK ASIA SECURITIES LTD.	51	121019	NORTH WEST SECURITIES LIMITED	98	121087	PURABI SECURITIES LTD.
5	121133	CITY BROKERAGE LIMITED	52	121023	AZIM SECURITIES LIMITED	99	121052	E-SECURITIES LIMITED
6	121152	NRBC BANK SECURITIES LTD.	53	121045	ZATL SECURITIES LIMITED	100	121129	MUNTAHA SHARES & CAPITAL LTD.
7	121053	ROYAL CAPITAL LTD.	54	121032	AA SECURITIES LIMITED	101	121077	BRB SECURITIES LTD.
8	121150	MTB SECURITIES LTD.	55	121131	PAROM SECURITIES LTD.	102	131071	ICB SECURITIES TRADING CO. LTD
9	121021	EBL SECURITIES LIMITED	56	121113	CORDIAL SECURITIES LIMITED	103	121008	BRITISH BENGAL SECURITIES LTD.
10	121159	NLI SECURITIES LTD.	57	121046	HEFAZATUR RAHMAN & CO. LIMITED	104	121123	FAR EAST SHARES & SECURITIES LTD.
11	121140	MERCANTILE BANK SECURITIES LIMITED	58	121029	NIZAMS SHARES & SECURITIES LTD.	105	121018	B.K. CAPITAL MANAGEMENT LIMITED
12	121068	SHANTA SECURITIES LTD.	59	121092	SQUARE SECURITIES MANAGEMENT LTD.	106	121151	PADMA BANK SECURITIES LTD.
13	121043	UNITED FINANCIAL TRADING COMPANY LTD.	60	121024	UTTARA EXCHANGE & SECURITIES LTD.	107	121127	SMART SHARES & SECURITIES LTD.
14	121141	PRIME BANK SECURITIES LTD.	61	121016	ADAMS SECURITIES LTD.	108	121009	TSI SECURITIES LIMITED
15	121080	INTERNATIONAL LEASING SECURITIES LTD.	62	121089	D.N. SECURITIES LIMITED	109	121094	INTER CONTINENTAL SECURITIES LTD.
16	121101	AB SECURITIES LIMITED	63	121049	IMPEL SHARES & SECURITIES LTD.	110	121126	FOREMOST SECURITIES LTD.
17	121119	IDLC SECURITIES LTD.	64	121116	MEGACITY SECURITIES LIMITED	111	121010	SAYA SECURITIES LIMITED
18	121059	RELIANCE SECURITIES CONSULTANTS LTD.	65	121035	MASCO SHARES & SECURITIES LTD.	112	121148	ONE SECURITIES LIMITED
19	121005	ISLAND SECURITIES LIMITED	66	121076	SOHEL SECURITIES LIMITED	113	121144	DHAKA SECURITIES LTD.
20	121027	BE RICH LIMITED	67	121079	CENTURY SECURITIES LIMITED	114	121039	CAPITAL MANAGEMENT LIMITED
21	121103	MONA FINANCIAL CONSULTANCY & SECURITIES LTD.	68	121040	BASE CAPITAL LTD.	115	121051	MKM SECURITIES LIMITED
22	121038	S.R CAPITAL LIMITED	69	121130	GREEN DELTA SECURITIES LTD.	116	121028	RAK CAPITAL LIMITED
23	121042	REMONS INVESTMENT & SECURITIES LTD.	70	121109	SANMAR CAPITAL MANAGEMENT LTD.	117	121055	PRIME FINANCIAL CONSTS & EQUITIES LTD.
24	121145	PRIME ISLAMI SECURITIES LTD.	71	121117	HALLMARK SECURITIES LTD	118	121088	AVIVA EQUITY MANAGEMENT LIMITED
25	121036	VANGUARD SHARES & SECURITIES LTD.	72	121115	VANTAGE SECURITIES LIMITED	119	121065	SOLEX SECURITIES LIMITED
26	121058	EASTERN SHARES & SECURITIES LTD.	73	121128	AMIN SECURITIES CONSULTANTS LTD.	120	121064	PLATINUM SECURITIES LIMITED
27	121054	MERCHANT SECURITIES LTD.	74	121073	CHOWDHURY SECURITIES LIMITED	121	121041	UNITY SHARES TRADE LIMITED
28	121142	SIBL SECURITIES LTD.	75	121017	BROTHERS SECURITIES & SERVICES LTD.			
29	121037	HILLCITY SECURITIES LIMITED	76	121012	NBL SECURITIES LTD.			
30	121050	MIRPUR SECURITIES LIMITED	77	121121	JESCO CAPITAL MANAGEMENT LTD.			
31	121146	ISLAMI BANK SECURITIES LTD.	78	221061	CMSL SECURITIES LTD.			
32	121085	GALAXY CAPITAL LIMITED	79	121004	SOUTH ASIA SECURITIES LIMITED			
33	121112	LOTUS SHARES & SECURITIES LTD.	80	121083	ABACUS SECURITIES LIMITED			
34	121067	SUPER SHARES & SECURITIES LTD.	81	121074	RAJA SECURITIES LIMITED			
35	121034	PIONEER SHARES & SECURITIES LTD.	82	121066	HR SECURITIES AND INVESTMENTS LTD.			
36	121082	UNICAP SECURITIES LTD.	83	121110	STARPORT SECURITIES LIMITED			
37	121062	PRUDENTIAL CAPITAL LIMITED	84	121006	CHITTAGONG CAPITAL LTD.			
38	121011	FIRST CAPITAL SECURITIES LTD.	85	121070	AHMED SECURITIES SERVICES LTD			
39	121114	HASSAN SHARES & SECURITIES LTD.	86	121098	EIC SECURITIES LIMITED			
40	121003	MEENHAR SECURITIES LIMITED	87	121078	BDBL Securities Ltd.			
41	121120	WESTERN SECURITY INVESTMENT MANAGEMENT LTD.	88	121132	NCCB SECURITIES & FINANCIAL SERVICES LTD.			
42	121084	SKYS SECURITIES LIMITED	89	121060	CHITTAGONG SHARES & SECURITIES LTD.			
43	121014	STOCK & SECURITY LINKWAY LTD.	90	121063	ASSOCIATED CAPITAL SECURITIES LTD.			
44	121093	HOLY CITY SECURITIES LIMITED	91	121002	ISPI SECURITIES LIMITED			
45	121022	SALTA CAPITAL LIMITED	92	121125	S.N. SECURITIES LIMITED			
46	121139	AIBL CAPITAL MERKET SERVICES LTD.	93	121047	KISHWAR SECURITY INVESTMENT LTD.			
47	121001	ALPHA SECURITIES LIMITED.	94	121030	JIC SECURITIES LIMITED			

লেনদেনে শীর্ষ খাত

কন্ট্রাক্ট সংখ্যার ভিত্তিতে		লেনদেনকৃত শেয়ার সংখ্যার ভিত্তিতে		মোট লেনদেনকৃত মূল্যের ভিত্তিতে		
খাত	কন্ট্রাক্ট সংখ্যা	খাত	লেনদেনকৃত শেয়ার সংখ্যা	খাত	মোট লেনদেনকৃত মূল্য (কোটি টাকা)	
1	BANKING	5247	BANKING	12094765	PHARMA & CHEMICAL	146.24
2	ENG & ELECTRICAL	2918	GENERAL INSURANCE	5303295	MISCELLANEOUS	36.04
3	PHARMA & CHEMICAL	2785	ENG & ELECTRICAL	4928335	GENERAL INSURANCE	32.35
4	TEXTILE & CLOTHING	2423	PHARMA & CHEMICAL	4566267	BANKING	15.66
5	MISCELLANEOUS	2222	MISCELLANEOUS	4114428	ENG & ELECTRICAL	14.36
6	GENERAL INSURANCE	2138	TEXTILE & CLOTHING	3907573	FOODS & ALLIED	10.13
7	TELECOMMUNICATION	1826	LEASING & FINANCE	1727195	TEXTILE & CLOTHING	9.46
8	ENERGY	1646	MUTUAL FUNDS	1516322	LIFE INSURANCE	6.29
9	ICT	1591	SERVICES & PROPERTY	1476505	SERVICES & PROPERTY	5.96
10	SERVICES & PROPERTY	1562	TELECOMMUNICATION	1276827	LEATHR & FOOTWEAR	4.98
11	LEASING & FINANCE	1276	FOODS & ALLIED	1102022	TELECOMMUNICATION	4.26
12	FOODS & ALLIED	1007	ICT	907060	ENERGY	3.28
13	LIFE INSURANCE	699	ENERGY	896987	ICT	3.28
14	PAPERS & PRINTING	598	LEATHR & FOOTWEAR	837606	CEMENT	2.75
15	CERAMIC	519	LIFE INSURANCE	741085	LEASING & FINANCE	2.34
16	MUTUAL FUNDS	390	CEMENT	535523	TREASURY BOND	1.66
17	LEATHR & FOOTWEAR	347	CERAMIC	412772	PAPERS PRINTING	1.60
18	CEMENT	340	TREASURY BOND	173000	MUTUAL FUNDS	0.93
19	TREASURY BOND	6	PAPERS & PRINTING	155413	CERAMIC	0.74
20	CORPORATE BOND	3	CORPORATE BOND	255	CORPORATE BOND	0.00

দৈনিক গড় লেনদেনে শীর্ষ ২০ সিকিউরিটিজ

কোম্পানি	দৈনিক কন্ট্রাক্ট সংখ্যা	কোম্পানি	দৈনিক গড় লেনদেনকৃত শেয়ার সংখ্যা	কোম্পানি	দৈনিক গড় লেনদেন মূল্য (কোটি টাকা)	
1	ROBI AXIATA PLC.	79	MK FOOTWEAR PLC	360000	ORION INFUSION LIMITED	6.75
2	BRITISH AMERICAN TOBACCO BD CO	41	CITY INSURANCE PLC.	203925	MK FOOTWEAR PLC	2.05
3	DOMINAGE STEEL BUILDING SYSTEM	32	KHAN BROTHERS PP WOVEN BAG IND	166495	KHAN BROTHERS PP WOVEN BAG IND	1.58
4	SQUARE PHARMACEUTICALS PLC.	31	DOMINAGE STEEL BUILDING SYSTEM	162011	CITY INSURANCE PLC.	1.41
5	SIKDER INSURANCE COMPANY LTD.	29	ORION INFUSION LIMITED	144863	BEXIMCO LIMITED	0.99
6	BD SHIPPING CORPORATION	28	20Y BGTB 25/01/2043	101000	20Y BGTB 25/01/2043	0.94
7	SUMMIT ALLIANCE PORT LIMITED	27	EASTERN BANK PLC.	100135	FINE FOODS LIMITED	0.65
8	LANKABANGLA FINANCE PLC.	25	BEXIMCO LIMITED	100000	STAR ADHESIVES LIMITED	0.39
9	CVO PETROCHEMICAL REFINERY PLC	24	GLOBAL ISLAMI BANK PLC	72344	THE IBN SINA PHARMACEUTICALS	0.35
10	ANWAR GALVANIZING LIMITED	24	MAMUN AGRO PRODUCTS LIMITED	70000	DOMINAGE STEEL BUILDING SYSTEM	0.34
11	BEST HOLDINGS PLC.	23	AIBL 1ST ISLAMIC MUTUAL FUND	63735	02Y BGTB 08/01/2027	0.34
12	CITY BANK PLC.	23	EXPORT IMPORT BANK OF BD PLC.	63007	WALTON HI-TECH INDUSTRIES PLC	0.27
13	INTECH LIMITED	21	ROBI AXIATA PLC.	62791	SAMORITA HOSPITAL LIMITED	0.26
14	KHAN BROTHERS PP WOVEN BAG IND	19	MIDLAND BANK PLC.	55934	TAUFIKA FDS N LOVELLO ICECREAM	0.24
15	BRAC BANK PLC.	19	MBL 1ST MUTUAL FUND	55500	EASTERN BANK PLC.	0.24
16	ORION INFUSION LIMITED	19	PARAMOUNT INSURANCE PLC.	52033	PARAMOUNT INSURANCE PLC.	0.23
17	EXPORT IMPORT BANK OF BD PLC.	18	AGRO ORGANICA PLC	50000	PARAMOUNT TEXTILE PLC	0.21
18	UNION BANK PLC.	18	SIMTEX INDUSTRIES PLC.	45687	ROBI AXIATA PLC.	0.19
19	EGENERATION PLC.	18	UNION BANK PLC.	42129	CROWN CEMENT PLC	0.18
20	GENEX INFOSYS PLC	18	STAR ADHESIVES LIMITED	39916	TAMIJUDDIN TEXTILE MILLS PLC	0.18

সপ্তাহ ভিত্তিক বাজার প্রবণতা

	১ম সপ্তাহ অক্টোবর ০৫-১১, ২০২৫	২য় সপ্তাহ অক্টোবর ১২-১৬, ২০২৫	৩য় সপ্তাহ অক্টোবর ১৯-২৩, ২০২৫	৪র্থ সপ্তাহ অক্টোবর ২৬-৩০, ২০২৫
মোট লেনদেন দিবস	৫	৫	৫	৫
লেনদেন মূল্য (কোটি টাকা)	৬৬৬.১৪ ↑	৬৯৮.৪৯ ↑	৬৭৬.১০ ↓	৯৮২.৪৪ ↑
সাপ্তাহিক পরিবর্তন %	৫৮.৬২	৪.৮৬	-৩.২১	৪৫.৩১
দৈনিক গড় লেনদেন (কোটি টাকা)	১৩৩.২৩	১৩৯.৭০	১৩৫.২২	১৯৬.৪৯
মোট শেয়ার সংখ্যা (কোটি)	১৪.৪৪ ↑	১০.৫৮ ↓	৮.৯১ ↓	১২.৭৪ ↑
সাপ্তাহিক পরিবর্তন %	৮৩.৩৭	-২৬.৭৪	-১৫.৭৭	৪২.৯০
মোট কনট্রাক্ট সংখ্যা	৯২৪২ ↑	৭৩৪৬ ↓	৬৭০১ ↓	৬২৫৪ ↓
সাপ্তাহিক পরিবর্তন %	৭৮.৬২	-২০.৫২	-৮.৭৮	-৬.৬৭
ক্যাটাগরিভিত্তিক লেনদেনমূল্যের শতকরা হার %				
ক্যাটাগরি এ	৮৩.১৫	৮৭.৭৮	৮৮.৫	৬১.৫৬
ক্যাটাগরি বি	১৪.৩৫	১১.১৩	৯.৯০	৩৩.৫১
ক্যাটাগরি এন	১.০৬	০.২৯	০.৮৯	৪.২৮
ক্যাটাগরি ডেড	১.৪৪	০.৮০	০.৭১	০.৬৪
মোট তালিকাভুক্ত সিকিউরিটিজ	৩৮৪	৩৮৪	৩৮৪	৩৮৪
লেনদেনকৃত কোম্পানীর মোট সংখ্যা	৩২১	৩০৩	৩১০	৩০৬
মূল্যবৃদ্ধিপ্রাপ্ত কোম্পানীর সংখ্যা	১০২	৪১	৯৭	১১৫
মূল্য হ্রাসপ্রাপ্ত কোম্পানীর সংখ্যা	১৯৭	২৪৪	১৯১	১৭০
মূল্য অপরিবর্তিত কোম্পানীর সংখ্যা	২	১৮	২২	২১
লেনদেন না হওয়া সিকিউরিটিজের সংখ্যা	৬৩	৮১	৭৪	৭৮
সিএসই সার্বিক মূল্যসূচক				
সপ্তাহের ১ম দিন	১৫০৭৯.৯৯ ↓	১৪৯৪৭.৬৫ ↓	১৪৪৬৮.৮৫ ↓	১৪৪১৩.৩৯ ↓
সপ্তাহের শেষ দিন	১৪৯৪৭.৬৫	১৪৪৬৮.৮৫	১৪৪১৩.৩৯	১৪২৮৬.০৬
সাপ্তাহিক পরিবর্তন %	-০.৮৮	-৩.২০	-০.৩৮	-০.৮৮
সিএসই-৩০ মূল্যসূচক				
সপ্তাহের ১ম দিন	১৩১০৮.২১ ↓	১২৯৭৭.৮৮ ↓	১২৬৮১.১১ ↑	১২৭২৭.৬৯ ↓
সপ্তাহের শেষ দিন	১২৯৭৭.৮৮	১২৬৮১.১১	১২৭২৭.৬৯	১২৬৫১.৩৪
সাপ্তাহিক পরিবর্তন %	-০.৯৯	-২.২৯	০.৩৭	-০.৬০
সিএসইএক্স মূল্যসূচক				
সপ্তাহের ১ম দিন	৯২৬৪.৫৬ ↓	৯১৮৮.৩৩ ↓	৮৮৯৮.০১ ↓	৮৮৮২.৩৯ ↓
সপ্তাহের শেষ দিন	৯১৮৮.৩৩	৮৮৯৮.০১	৮৮৮২.৩৯	৮৮১৩.৩৬
সাপ্তাহিক পরিবর্তন %	-০.৮২	-৩.১৬	-০.১৮	-০.৭৮
সিএসই ৫০ বেষ্‌মার্ক মূল্যসূচক				
সপ্তাহের ১ম দিন	১১৪২.৭৪ ↓	১১৩২.০২ ↓	১১০৩.৩২ ↑	১১০৪.৮৮ ↓
সপ্তাহের শেষ দিন	১১৩২.০২	১১০৩.৩২	১১০৪.৮৮	১০৮৯.৭৭
সাপ্তাহিক পরিবর্তন %	-০.৯৪	-২.৫৪	০.১৪	-১.৩৭
সিএসই শরিয়াহ সূচক				
সপ্তাহের ১ম দিন	৯৫৫.২১ ↓	৯৪৮.৫৩ ↓	৯১৩.৮২ ↓	৯০৭.৮১ ↓
সপ্তাহের শেষ দিন	৯৪৮.৫৩	৯১৩.৮২	৯০৭.৮১	৮৯৮.৯২
সাপ্তাহিক পরিবর্তন %	-০.৭০	-৩.৬৬	-০.৬৬	-০.৯৮
সিএসইএসএমইএক্স				
সপ্তাহের ১ম দিন	১৯১৩.১৯ ↑	২০৫৪.০৮ ↓	২০১৪.৪৮ ↓	২০০১.৬৫ ↓
সপ্তাহের শেষ দিন	২০৫৪.০৮	২০১৪.৪৮	২০০১.৬৫	১৯৪৫.৫৪
সাপ্তাহিক পরিবর্তন %	৭.৩৬	-১.৯৩	-০.৬৪	-২.৮০
বাজার মূলধন * * *				
সপ্তাহের শেষ দিন (বিলিয়ন টাকা)	৭১৭৫.৮৯ ↓	৭০৪০.২২ ↓	৭০৩৯.১৮ ↓	৬৯৮৭.০৪ ↓
সাপ্তাহিক পরিবর্তন %	-০.৩৯	-১.৮৯	-০.০১	-০.৭৪
মার্কিন ডলারে	৫৮৭০৩.২৬	৫৭৫৯৩.৪৫	৫৭৫৮৪.৯১	৫৭১৫৮.৩৫

***All trades included.

বিনিয়োগ খাত, মূল্য-এনএভি অনুপাত

কোম্পানি আইডি	কোম্পানির নাম	অ্যাসেট ম্যানেজার	ফান্ডের মেয়াদ শেষ হওয়ার তারিখ	এনএভি-র তারিখ	নেট অ্যাসেট ভল్యু/শেয়ার প্রতি (কস্ট প্রাইস)	নেট অ্যাসেট ভল্যু/শেয়ার প্রতি (মার্কেট প্রাইস)	মাস শেষে বাজার দর ৩০/১০/২৫	ক্রোজ প্রাইস ও এনএভি-র পার্থক্য%	ক্রোজ প্রাইস ও এনএভি অনুপাত
২১০১৬	গ্রামীন ওয়ান : স্কীম টু মিউঃ ফান্ড	অ্যাসেট এন্ড ইনভেস্টমেন্ট ম্যানেজমেন্ট সার্ভিসেস অফ বাংলাদেশ লি:	০৯/০২/২৮	২৩ অক্টোবর ২০২৫	১০.৫৬	১৬.১৬	১১.৭০	(২৭.৬০)	০.৭২
২১০১৭	প্রাইম ফাইন্যান্স ১ম মিউঃ ফান্ড	আইসিবি	০৩/১৪/২৯	২২ অক্টোবর ২০২৫	১১.২২	৮.৬২	২১.১০	১৪৪.৭৮	২.৪৫
২১০১৮	ইবিএল ১ম মিউঃ ফান্ড	রেইস ম্যানেজমেন্ট পিসিএল	০৮/১৮/২৯	২৩ অক্টোবর ২০২৫	১১.১২	৬.৬১	৮.০০	(৩৯.৪৯)	০.৬১
২১০১৯	আইসিবি এএমসিএল ২য় মিউঃ ফান্ড	আইসিবি	১০/২৫/২৯	২২ অক্টোবর ২০২৫	১৩.৫৬	৮.৪৮	৫.১০	(৩৯.৮৬)	০.৬০
২১০২০	আইসিবি এমপ্লোইজ প্রোভিডেন্ট মিউঃ ফান্ড : স্কীম ওয়ান	আইসিবি	০১/০৯/৩০	২২ অক্টোবর ২০২৫	১২.০৫	৭.৫৯	৮.৪০	(৪২.০৩)	০.৫৮
২১০২১	ট্রাষ্ট ব্যাংক ১ম মিউঃ ফান্ড	রেইস ম্যানেজমেন্ট পিসিএল	০১/২৬/৩০	২২ অক্টোবর ২০২৫	১০.৯৮	৬.৯৬	৩.০০	(৫৬.৯০)	০.৪৩
২১০২২	প্রাইম ব্যাংক ১ম আইসিবি এএমসিএল মিউঃ ফান্ড	আইসিবি	০১/২৪/৩০	২২ অক্টোবর ২০২৫	১১.৭৯	৭.৮১	৮.০০	(৪৮.৭৮)	০.৫১
২১০২৩	ডিবিএইচ ১ম মিউঃ ফান্ড	এলআর গ্লোবাল বাংলাদেশ	০২/০৬/৩০	২৩ অক্টোবর ২০২৫	১০.১৫	৮.৫৮	৫.৬০	(৩৪.৭৩)	০.৬৫
২১০২৪	আইএফআইসি ব্যাংক ১ম মিউঃ ফান্ড	রেইস ম্যানেজমেন্ট পিসিএল	০৩/৩১/৩০	২৩ অক্টোবর ২০২৫	১১.৪৩	৭.৬৫	৩.০০	(৬০.৭৮)	০.৩৯
২১০২৫	ফিনিক্স ফিন্যান্স ১ম মিউঃ ফান্ড	আইসিবি অ্যাসেট ম্যানেজমেন্ট	০৫/০৩/৩০	২২ অক্টোবর ২০২৫	১১.৭৪	৭.৭৭	৫.০০	(৩৫.৬৫)	০.৬৪
২১০২৬	আইসিবি এএমসিএল ৩য় এনআরবি মিউঃ ফান্ড	আইসিবি অ্যাসেট ম্যানেজমেন্ট	০৫/১৯/৩০	২২ অক্টোবর ২০২৫	১১.৭০	৭.৬১	৮.০০	(৪৭.৪৪)	০.৫৩
২১০২৭	ফাস্ট জনতা ব্যাংক মিউঃ ফান্ড	রেইস ম্যানেজমেন্ট পিসিএল	০৯/১৯/৩০	২৩ অক্টোবর ২০২৫	১১.১১	৬.২২	২.৮০	(৫৪.৯৮)	০.৪৫
২১০২৮	গ্রীন ডেন্টা মিউঃ ফান্ড	এলআর গ্লোবাল বাংলাদেশ	০৯/২৭/৩০	২৩ অক্টোবর ২০২৫	১০.০৬	৮.৮৪	৩.২০	(৬৩.৮০)	০.৩৬
২১০২৯	পপুলার লাইফ ১ম মিউঃ ফান্ড	আইসিবি অ্যাসেট ম্যানেজমেন্ট	১০/১৮/৩০	২৩ অক্টোবর ২০২৫	১০.৯৪	৭.১৬	২.৭০	(৬২.২৯)	০.৩৮
২১০৩০	আইএফআইএল ইসলামিক ১ম মিউঃ ফান্ড	আইসিবি অ্যাসেট ম্যানেজমেন্ট	১১/১০/৩০	২২ অক্টোবর ২০২৫	১১.২৩	৬.৯৬	৩.৮০	(৪৫.৪০)	০.৫৫
২১০৩১	পিএইচপি ১ম মিউঃ ফান্ড	রেইস ম্যানেজমেন্ট পিসিএল	১১/২৪/৩০	২৩ অক্টোবর ২০২৫	১০.৮৪	৭.০৭	২.৮০	(৬০.৪০)	০.৪০
২১০৩২	এআইবিএল ১ম ইসলামিক মিউঃ ফান্ড	এলআর গ্লোবাল বাংলাদেশ	০১/০৯/৩১	২৩ অক্টোবর ২০২৫	১০.৬৪	৯.০৯	৮.১০	(৫৪.৯০)	০.৪৫
২১০৩৩	এমবিএল ১ম ইসলামিক মিউঃ ফান্ড	এলআর গ্লোবাল বাংলাদেশ	০২/০৭/৩১	২৩ অক্টোবর ২০২৫	১০.৪৮	৮.৬৬	৮.১০	(৫২.৬৬)	০.৪৭
২১০৩৫	ইবিএল এনআরবি ১ম মিউঃ ফান্ড	রেইস ম্যানেজমেন্ট পিসিএল	০৫/১৫/৩১	২৩ অক্টোবর ২০২৫	১০.০৯	৬.৬৮	৩.০০	(৫৫.০৯)	০.৪৫
২১০৩৬	"রিলয়েন্স ওয়ান" মিউঃ ফান্ড	অ্যাসেট এন্ড ইনভেস্টমেন্ট ম্যানেজমেন্ট সার্ভিসেস অফ বাংলাদেশ লি:	০৭/০৭/৩১	২৩ অক্টোবর ২০২৫	১৩.২৬	১০.৮৪	১৮.১০	৬৬.৯৭	১.৬৭
২১০৩৭	এলআর গ্লোবাল বিডি ১ম মিউঃ ফান্ড	এলআর গ্লোবাল বাংলাদেশ	০৯/১৮/৩১	২৩ অক্টোবর ২০২৫	১০.৪০	৮.৮৪	৩.২০	(৬৩.৮০)	০.৩৬
২১০৩৮	এবি ব্যাংক ১ম মিউঃ ফান্ড	রেইস ম্যানেজমেন্ট পিসিএল	০১/১০/৩২	২৩ অক্টোবর ২০২৫	১০.০০	৭.৩৬	৩.০০	(৫৯.২৪)	০.৪১
২১০৪০	ফাস্ট বাংলাদেশ ফিন্যান্স ইনকাম মিউঃ ফান্ড	রেইস ম্যানেজমেন্ট পিসিএল	০২/২১/৩২	২৩ অক্টোবর ২০২৫	১০.৮১	৭.২৯	২.৯০	(৬০.২২)	০.৪০
২১০৪১	এনসিসিবিএল ১ম মিউঃ ফান্ড	এলআর গ্লোবাল বাংলাদেশ	০৫/২৩/৩২	২৩ অক্টোবর ২০২৫	১০.৮৪	৯.৩২	৮.৫০	(৫১.৭২)	০.৪৮
২১০৪২	আইসিবি এএমসিএল সোনালী ব্যাংক লিঃ ১ম মিউঃ ফান্ড	আইসিবি	০১/০৬/৩৩	২২ অক্টোবর ২০২৫	৮.৮৪	৮.৪২	৫.০০	(৪০.৬২)	০.৫৯
২১০৪৩	এক্সিম ব্যাংক ১ম মিউঃ ফান্ড	আইসিবি	০৬/২৬/৩৩	২৩ অক্টোবর ২০২৫	১০.১৯	৭.৩৭	৩.৬০	(৫১.১৫)	০.৪৯
২১০৪৪	এশিয়ান টাইগার সন্ধানী লাইফ গ্রোথ ফান্ড	এশিয়ান টাইগার ক্যাপিটাল পার্টনার্স অ্যাসেট ম্যানেজমেন্ট লি:	০৩/৩১/২৫	০৬ মার্চ ২০২৫	১২.১৫	৮.১৭	৬.৮০	(১৬.৭৭)	০.৮৩
২১০৪৫	SEML লেকচার ইকুইটি ম্যানেজমেন্ট ফান্ড	স্ট্রাটেজিক ইকুইটি ম্যানেজমেন্ট লিমিটেড	০১/১৪/২৬	২৩ অক্টোবর ২০২৫	১১.২৯	৯.৮৯	৮.০০	(১৯.১১)	০.৮১
২১০৪৬	ভ্যানগার্ড AML BD ফাইন্যান্স মিউচুয়াল ফান্ড ওয়ান	ভ্যানগার্ড অ্যাসেট ম্যানেজমেন্ট লিমিটেড (VAML)	০১/১৭/২৬	২৩ অক্টোবর ২০২৫	১০.৭৪	৯.২৪	৭.৬০	(১৭.৭৫)	০.৮২
২১০৪৭	ভ্যানগার্ড AML রূপালি ব্যাংক ব্যালান্সড ফান্ড	আইসিবি	১২/০৫/২৬	২৩ অক্টোবর ২০২৫	১১.৫৭	৮.৯১	৬.২০	(৩০.৪২)	০.৭০
২১০৪৮	CAPM BDBL মিউচুয়ালফান্ড ওয়ান	আইসিবি	০১/১২/২৭	২৩ অক্টোবর ২০২৫	১২.৪০	৮.১১	১০.৩০	২৭.০০	১.২৭
২১০৪৯	SEML IBBL শরিয়াহ ফান্ড	স্ট্রাটেজিক ইকুইটি ম্যানেজমেন্ট লিমিটেড	০১/২৪/২৭	২৩ অক্টোবর ২০২৫	১০.৮৬	৯.৮০	৫.৬০	(৪২.৮৬)	০.৫৭
২১০৫০	ICB AMCL ফাস্ট অগ্রণী ব্যাংক মিউচুয়াল ফান্ড	আইসিবি	১০/০৮/২৭	২২ অক্টোবর ২০২৫	১০.৭৭	৯.৩৪	৭.১০	(২৩.৯৮)	০.৭৬
২১০৫১	CAPM IBBL ইসলামিক মিউচুয়াল ফান্ড	আইসিবি	০৩/০৫/২৮	২৩ অক্টোবর ২০২৫	১০.৯৪	৭.৮৫	৯.৩০	১৮.৪৭	১.১৮
২১০৫২	SEML FBSL গ্রোথ ফান্ড	স্ট্রাটেজিক ইকুইটি ম্যানেজমেন্ট লিমিটেড	০২/০৫/২৯	২৩ অক্টোবর ২০২৫	৯.৯৬	৯.৪৭	৫.২০	(৪৫.০৯)	০.৫৫
২১০৫৩	ICB AMCL CMSF গোল্ডেন জুবিলি মিউচুয়াল ফান্ড	ICB Asset Management Co. Ltd. (ICB AMCL)	২১/০৯/৩২	২২ অক্টোবর ২০২৫	৯.০০	৯.৪৬	৬.৯০	(২৭.০৬)	০.৭৩
২১০৫৪	CAPITEC গ্রামীণ ব্যাংক গ্রোথ ফান্ড	CAPITEC Asset Management Company Limited	০৯/১০/৩৩	২৩ অক্টোবর ২০২৫	১০.১০	১০.০৩	৮.৪০	(১৬.২৫)	০.৮৪

বিনিয়োগ খাতের গতিশ্রুতি

কোম্পানি আইডি	কোম্পানির নাম	সপ্তাহ শেষে বাজার দর ১ম সপ্তাহ ০৯/১০/২৫	সাপ্তাহিক পরিবর্তন %	সপ্তাহ শেষে বাজার দর ২য় সপ্তাহ ১৬/১০/২৫	সাপ্তাহিক পরিবর্তন %	সপ্তাহ শেষে বাজার দর ৩য় সপ্তাহ ২৩/১০/২৫	সাপ্তাহিক পরিবর্তন %	সপ্তাহ শেষে বাজার দর ৪র্থ সপ্তাহ ৩০/১০/২৫	সাপ্তাহিক পরিবর্তন %	মাস শেষে বাজার দর ৩০/১০/২৫	বিগত মাস শেষে বাজার দর ৩০/০৯/২৫	মাসিক পরিবর্তন %
২১০১৬	গ্রামীন মিউঃ ফান্ড ওয়ান : স্কীম টু	১২.৩০	(৩.১৫)	১২.৩০	-	১১.৯০	(৩.২৫)	১১.৭০	(১.৬৮)	১১.৭০	১২.৭০	(৭.৮৭)
২১০১৭	প্রাইম ফাইন্যান্স ১ম মিউঃ ফান্ড	২২.৯০	-	২২.১০	(৩.৪৯)	১৯.৮০	(১০.৪১)	২১.১০	৬.৫৭	২১.১০	২২.৯০	(৭.৮৬)
২১০১৮	ইবিএল ১ম মিউঃ ফান্ড	৪.৪০	৪.৭৬	৪.৪০	-	৩.৯০	(১১.৩৬)	৪.০০	২.৫৬	৪.০০	৪.২০	(৪.৭৬)
২১০১৯	আইসিবি এএমসিএল ২য় মিউঃ ফান্ড	৫.৫০	-	৫.৫০	-	৫.১০	(৭.২৭)	৫.১০	-	৫.১০	৫.৫০	(৭.২৭)
২১০২০	আইসিবি এমপ্লোইজ প্রোভিডেন্ট মিউঃ ফান্ড : স্কীম ওয়ান	৪.৮০	-	৪.৮০	-	৪.৪০	(৮.৩৩)	৪.৪০	-	৪.৪০	৪.৮০	(৮.৩৩)
২১০২১	ট্রাষ্ট ব্যাংক ১ম মিউঃ ফান্ড	৩.২০	(৩.০৩)	৩.১০	(৩.১৩)	৩.০০	(৩.২৩)	৩.০০	-	৩.০০	৩.০০	(৯.০৯)
২১০২২	প্রাইম ব্যাংক ১ম আইসিবি এএমসিএল মিউঃ ফান্ড	৫.০০	-	৫.০০	-	৪.২০	(১৬.০০)	৪.০০	(৪.৭৬)	৪.০০	৫.০০	(২০.০০)
২১০২৩	ডিবিএইচ ১ম মিউঃ ফান্ড	৬.৬০	১৭.৮৬	৬.৬০	-	৫.৮০	(১২.১২)	৫.৬০	(৩.৪৫)	৫.৬০	৫.৬০	-
২১০২৪	আইএফআইসি ব্যাংক ১ম মিউঃ ফান্ড	৩.১০	(৩.১৩)	৩.১০	-	৩.১০	-	৩.০০	(৩.২৩)	৩.০০	৩.২০	(৬.২৫)
২১০২৫	ফিনিক্স ফিন্যান্স ১ম মিউঃ ফান্ড	৪.৬০	-	৪.৬০	-	৪.৬০	-	৫.০০	৮.৭০	৫.০০	৪.৬০	৮.৭০
২১০২৬	আইসিবি এএমসিএল ৩য় এনআরবি মিউঃ ফান্ড	৪.৪০	-	৪.৪০	-	৪.০০	(৯.০৯)	৪.০০	-	৪.০০	৪.৪০	(৯.০৯)
২১০২৭	ফার্স্ট জনতা ব্যাংক মিউঃ ফান্ড	৩.১০	-	৩.০০	(৩.২৩)	৩.০০	-	২.৮০	(৬.৬৭)	২.৮০	৩.১০	(৯.৬৮)
২১০২৮	গ্রীন ডেল্টা মিউঃ ফান্ড	৩.২০	(১১.১১)	৩.৪০	৬.২৫	৩.২০	(৫.৮৮)	৩.২০	-	৩.২০	৩.৬০	(১১.১১)
২১০২৯	পপুলার লাইফ ১ম মিউঃ ফান্ড	৩.০০	-	২.৯০	(৩.৩৩)	২.৭০	(৬.৯০)	২.৭০	-	২.৭০	৩.০০	(১০.০০)
২১০৩০	আইএফআইএল ইসলামিক ১ম মিউঃ ফান্ড	৪.১০	-	৩.৮০	(৭.৩২)	৩.৮০	-	৩.৮০	-	৩.৮০	৪.১০	(৭.৩২)
২১০৩১	পিএইচপি ১ম মিউঃ ফান্ড	৩.০০	-	২.৯০	(৩.৩৩)	৩.০০	৩.৪৫	২.৮০	(৬.৬৭)	২.৮০	৩.০০	(৬.৬৭)
২১০৩২	এআইবিএল ১ম ইসলামিক মিউঃ ফান্ড	৩.৮০	(১৫.৫৬)	৩.৮০	-	৪.১০	৭.৮৯	৪.১০	-	৪.১০	৪.৫০	(৮.৮৯)
২১০৩৩	এমবিএল ১ম ইসলামিক মিউঃ ফান্ড	৪.২০	-	৪.২০	-	৪.২০	-	৪.১০	(২.৩৮)	৪.১০	৪.২০	(২.৩৮)
২১০৩৫	ইবিএল এনআরবি মিউঃ ফান্ড	৩.০০	(৯.০৯)	৩.০০	-	৩.০০	-	৩.০০	-	৩.০০	৩.৩০	(৯.০৯)
২১০৩৬	১ম স্কিমঃ রিলায়েন্স ইন্সুরেন্স মিউঃ ফান্ড	১৭.১০	২৩.৯১	১৭.৫০	২.৩৪	১৮.১০	৩.৪৩	১৮.১০	-	১৮.১০	১৩.৮০	৩১.১৬
২১০৩৭	এলআর গ্লোবাল বিডি ১ম মিউঃ ফান্ড	৩.৫০	-	৩.৫০	-	৩.২০	(৮.৫৭)	৩.২০	-	৩.২০	৩.৫০	(৮.৫৭)
২১০৩৮	এবি ব্যাংক ১ম মিউঃ ফান্ড	৩.১০	-	৩.০০	(৩.২৩)	৩.০০	-	৩.০০	-	৩.০০	৩.১০	(৩.২৩)
২১০৪০	ফার্স্ট বাংলাদেশ ফিরাদ্দ ইনকাম ফান্ড	৩.১০	(৩.১৩)	৩.০০	(৩.২৩)	৩.০০	-	২.৯০	(৩.৩৩)	২.৯০	৩.২০	(৯.৩৮)
২১০৪১	এনসিসিবিএল মিউঃ ফান্ড-১	৫.৫০	-	৫.৫০	-	৪.৫০	(১৮.১৮)	৪.৫০	-	৪.৫০	৫.৫০	(১৮.১৮)
২১০৪২	আইসিবি এএমসিএল সোনালী ব্যাংক লিঃ ১ম মিউঃ ফান্ড	৫.০০	(৩.৮৫)	৫.০০	-	৫.০০	-	৫.০০	-	৫.০০	৫.২০	(৩.৮৫)
২১০৪৩	এক্সিম ব্যাংক ১ম মিউঃ ফান্ড	৪.২০	-	৩.৬০	(১৪.২৯)	৩.৬০	-	৩.৬০	-	৩.৬০	৪.২০	(১৪.২৯)
২১০৪৪	এশিয়ান টাইগার সন্ধানী লাইফ গ্রোথ ফান্ড	৬.৮০	-	৬.৮০	-	৬.৮০	-	৬.৮০	-	৬.৮০	৬.৮০	-
২১০৪৫	SEML লেকচার ইকুইটি ম্যানেজমেন্ট ফান্ড	৭.৬০	(১.৩০)	৮.০০	৫.২৬	৮.০০	-	৮.০০	-	৮.০০	৭.৭০	৩.৯০
২১০৪৬	ভ্যানগার্ড AML BD ফাইন্যান্স মিউচুয়াল ফান্ড ওয়ান	৭.০০	(১.৪১)	৭.৬০	৮.৫৭	৭.৬০	-	৭.৬০	-	৭.৬০	৭.১০	৭.০৪
২১০৪৭	ভ্যানগার্ড AML রূপালি ব্যাংক ব্যালাসড ফান্ড	৬.০০	(১.৬৪)	৬.০০	-	৬.৬০	১০.০০	৬.২০	(৬.০৬)	৬.২০	৬.১০	১.৬৪
২১০৪৮	CAPM BDBL মিউচুয়াল ফান্ড ওয়ান ০১	১০.৫০	(২.৭৮)	১০.৫০	-	৯.০০	(১৪.২৯)	১০.৩০	১৪.৪৪	১০.৩০	১০.৮০	(৪.৬৩)
২১০৪৯	SEML IBBL শরিয়াহ ফান্ড	৫.৬০	(১৫.১৫)	৫.৬০	-	৫.৬০	-	৫.৬০	-	৫.৬০	৬.৬০	(১৫.১৫)
২১০৫০	ICB AMCL ফার্স্ট অগ্রণী ব্যাংক মিউচুয়াল ফান্ড	৭.১০	-	৭.১০	-	৭.১০	-	৭.১০	-	৭.১০	৭.১০	-
২১০৫১	CAPM IBBL ইসলামিক মিউচুয়াল ফান্ড	৮.৫০	-	৮.৫০	-	৮.৫০	-	৯.৩০	৯.৪১	৯.৩০	৮.৫০	৯.৪১
২১০৫২	SEML FBLSL গ্রোথ ফান্ড	৫.৫০	-	৫.২০	(৫.৪৫)	৫.২০	-	৫.২০	-	৫.২০	৫.৫০	(৫.৪৫)
২১০৫৩	ICB AMCL CMSF গোল্ডেন জুবিলি মিউচুয়াল ফান্ড	৭.৫০	-	৭.৫০	-	৬.৯০	(৮.০০)	৬.৯০	-	৬.৯০	৭.৫০	(৮.০০)
২১০৫৪	CAPITEC গ্রামীণ ব্যাংক গ্রোথ ফান্ড	৭.৭০	৪.০৫	৭.৭০	-	৮.৫০	১০.৩৯	৮.৪০	(১.১৮)	৮.৪০	৭.৪০	১৩.৫১

সিএসই-শরিয়াহ মূল্যসূচকভুক্ত কোম্পানিসমূহের পরিসংখ্যান

কোম্পানির আইডি	কোম্পানির নাম	শ্রেণি	মাসিক বাজারদর		মোট স্টকটি	মোট লেনদেনকৃত শেয়ার সংখ্যা	মোট লেনদেন মূল্য (লাখ টাকা)	মোট লেনদেনের %	মোট ট্রেডিং-দিবস	মাসশেষে বাজার মূলধন (কোটি টাকা)	মোট বাজার মূলধনের %	মাস শেষে বাজারদর ৩০/১০/২০২৫	সাপ্তাহিক বাজার মূল্যে পরিবর্তন				মাসিক পরিবর্তন%	ডিভিডেন্ড	
			সর্বোচ্চ	সর্বনিম্ন									১ম সপ্তাহ ০৯/১০/২৫	২য় সপ্তাহ ১৬/১০/২৫	৩য় সপ্তাহ ২৩/১০/২৫	৪র্থ সপ্তাহ ৩০/১০/২৫		ক্যাশ (শেয়ার প্রতি)	বোনাস
১০০০৫	ফারইস্ট ইসলামী লাইফ ইন্সুরেন্স	জেড	২৮.০০	২৩.৪০	৬	১৪৭৫	০.৩৯	০.০০	৪	১৭৪.৯০	০.০৫	২৩.৪০	(৭.৮২)	(৪.০৬)	-	(১০.০০)	(২০.৪১)	১.০০	-
১০০০৯	প্রাইম ইসলামী লাইফ ইন্সুরেন্স	বি	-	-	০	০	-	-	০	১৩৭.০৪	০.০৪	৪৪.৯০	-	-	-	-	-	১.০০	-
১০০১১	পদ্মা ইসলামী লাইফ ইন্সুরেন্স	জেড	১৮.৯০	১৮.৯০	১	৪০০০	০.৭৬	০.০০	১	৭৩.৪৮	০.০২	১৮.৯০	-	(১০.০০)	-	-	(১০.০০)	০.২০	-
১০০১৫	ট্রাষ্ট ইসলামী লাইফ ইন্সুরেন্স	বি	৬০.৮০	৪৪.৩০	২৬০	১৮২৪৫৮	৯৭.৫৯	০.৩৩	২০	২০৩.২০	০.০৬	৫০.৮০	(৮.৭৭)	(৮.৫০)	(৩.০৩)	৫.৮৩	(১৪.৩৩)	০.৫০	-
১১০৩০	তাকাফুল ইসলামী ইন্সুরেন্স	এ	৩৪.৩০	৩৪.৩০	১	৩	০.০০	০.০০	১	১৪৬.০৭	০.০৪	৩৪.৩০	-	-	(২.০০)	-	(২.০০)	১.০০	৬%
১১০৩৬	ইসলামী ইন্সুরেন্স বাংলাদেশ	এ	৪১.৭০	৪১.৭০	১	৭০০০	২.৯২	০.০১	১	১৭১.৬৬	০.০৫	৪১.৭০	-	-	(০.৪৮)	-	(০.৪৮)	২.০০	১০%
১২০০২	প্রাইম টেক্সটাইল	জেড	১৩.৫০	১২.৭০	৭	৭০০০	০.৯১	০.০০	৪	৪৮.৯০	০.০১	১২.৮০	(৩.৬৫)	(৩.০৩)	-	-	(৬.৫৭)	০.২০	-
১২০০৪	এপেক্স স্পিনিং অ্যান্ড নিটিং মিলস	এ	১৭০.০০	১৩৮.০০	১৪	৫৮১৬	৯.৬৫	০.০৩	৪	১১৫.৯২	০.০৩	১৩৮.০০	(৬.৪৪)	-	(৮.৬৭)	-	(১৪.৫৫)	২.০০	-
১২০১২	আলিফ ইন্ডাস্ট্রিজ	এ	৫৬.০০	৪৬.৫০	৬০	১৫৮০৩	৭.৮৭	০.০৩	১৪	২৪৪.৩৬	০.০৭	৫০.২০	(৫.৮৫)	(৩.০১)	(৮.৭৪)	৬.৮১	(১০.৯৯)	১.০০	৭%
১২০৩৭	দ্য ঢাকা ডায়িং	জেড	১৯.৭০	১৭.০০	২২	৬৫৯০	১.২৪	০.০০	১২	১৬৯.৯৫	০.০৫	১৯.৫০	(৯.০৯)	(২.১১)	০.৫৪	৪.২৮	(৬.৭০)	০.০৩	-
১২০৩৯	মালেক স্পিনিং	এ	৩৪.৭০	২৬.১০	৬৫	৩৩৯৭৯	১০.৬১	০.০৪	১৭	৫৩৬.২৭	০.১৬	২৭.৭০	(১২.২৪)	(৪.৭৬)	১.৪৩	(২.৪৬)	(১৭.৩১)	১.০০	-
১২০৪১	সায়হাম কটোন মিলস	বি	১৮.৪০	১৫.০০	৭৫	৯৪৬৮৬	১৬.১৬	০.০৫	১৫	২৫২.৯২	০.০৮	১৭.০০	(২.২০)	(৮.৪৩)	১.২৩	৩.০৩	(৬.৫৯)	০.৫০	-
১২০৪৭	মোজাফফার হোসেন স্পিনিং মিল	বি	১৭.৮০	১৩.৯০	৫	১১৯৮০	২.০২	০.০১	৫	১৪৬.৪৪	০.০৪	১৪.৫০	৩.৯৯	-	(২৪.৭২)	৮.২১	(১৫.৭০)	০.৩০	-
১২০৪৯	হা ওয়েল টেক্সটাইলস (বিডি)	এ	৪৭.৪০	৪৭.৪০	১	১২০	০.০৬	০.০০	১	২৬৫.৪৪	০.০৮	৪৭.৪০	-	-	(৯.৮৯)	-	(৯.৮৯)	২.০০	-
১২০৫০	ফারইস্ট নিটিং অ্যান্ড ডায়িং ইন্ডাস্ট্রিজ	এ	২১.৪০	১৭.৭০	২০৩	৩০১৬৩৩	৫৯.৯৭	০.২০	১৯	৪০৪.৬৮	০.১২	১৮.৫০	(০.৪৯)	(৮.৮২)	(১.৬১)	১.০৯	(৯.৭৬)	১.৪০	২%
১২০৫২	হামীদ ফেব্রিক্স	জেড	৭.৪০	৫.৫০	১৬	৮২৭০	০.৪৮	০.০০	৫	৫১.৯০	০.০২	৫.৭০	(৩.৯৫)	(১৫.০৭)	(৮.০৬)	-	(২৫.০০)	০.৫০	-
১২০৫৫	জাহীন স্পিনিং	জেড	৫.১০	৩.৮০	২৮	২৭৬২০	১.২৪	০.০০	৯	৪৫.৫৩	০.০১	৪.০০	(৬.০০)	৪.২৬	(১৬.৩৩)	(২.৪৪)	(২০.০০)	০.০৩	৫%
১২০৫৭	সীমটেক্স ইন্ডাস্ট্রিজ	বি	৩২.০০	২১.৩০	১৬৪	৮৬৮০৬০	২৪৬.৫৯	০.৮৪	১৯	২৩১.৬২	০.০৭	২৯.১০	৪.৩৫	২৮.৭৫	(৭.৭৭)	২.১১	২৬.৫২	১.০০	-
১২০৫৯	ড্রাগন সোয়েটার	বি	১০.৮০	৮.৯০	৩১২	৩৮৪২১১	৩৬.৫১	০.১২	২০	১৯৮.১৫	০.০৬	৯.৪০	(৭.৪৮)	(৪.০৪)	-	(১.০৫)	(১২.১৫)	০.১০	১০%
১২০৬১	প্যাসিফিক ডেনিমস	জেড	৬.০০	৪.৫০	২৭	২৫৭২১	১.৩০	০.০০	৮	৮৮.১০	০.০৩	৪.৮০	(১.৬৭)	(৫.০৮)	(১২.৫০)	(২.০৪)	(২০.০০)	০.১০	১%
১২০৬৫	আমান কটন	এ	২০.৫০	১৭.৩০	৬	১৮০১	০.৩৪	০.০০	২	২০৬.৭১	০.০৬	২০.৫০	৪.১৭	-	২.৫০	-	৬.৭৭	১.০০	-
১২০৬৬	ভিএফএস শ্রেড ডাইং	জেড	৯.৭০	৭.৬০	৬৬	৬৪৫০৪	৫.৮০	০.০২	১০	৯৭.১৩	০.০৩	৯.২০	(২.৪৪)	-	১৮.৭৫	(৩.১৬)	১২.২০	০.২০	৫%
১২০৬৭	এম এল ডাইং	বি	৯.৯০	৭.৯০	৮৪	৯০৯৩৯	৮.২৫	০.০৩	১৭	১৯৫.২৪	০.০৬	৮.৪০	(৬.০০)	(১১.৭০)	-	১.২০	(১৬.০০)	০.২০	৫%
১২০৬৯	এসকয়ার নীট কম্পোজিট	এ	২৭.৯০	২২.৩০	২২	১৮৪১১	৪.৮৬	০.০২	৭	৩৩৩.১৯	০.১০	২৪.৭০	(৪.২৯)	(৯.৭০)	(০.৮৩)	২.৯২	(১১.৭৯)	১.০০	-
১৩০০৫	বেস্কিমকো ফার্মাসিউটিক্যালস	এ	১২২.০০	১০৬.০০	১১৯	২১০৮৩৪	২৪৮.০৩	০.৮৪	১৮	৫.১৭৪.৯০	১.৫৬	১১৬.০০	(২.২০)	(৩.৯৯)	১.০৮	৩.৫৭	(১.৬৯)	৪.০০	১০%
১৩০০৬	রেকিট বেনকিজার বিডি	এ	-	-	০	০	-	-	০	১.৫৭৩.৯৯	০.৪৭	৩.৩৩১.২০	-	-	-	-	-	৩৩৩.০০	-
১৩০০৭	এমবি ফার্মাসিউটিক্যালস	এ	৮০২.৫০	৮০২.৫০	১	১	০.০১	০.০০	১	১৯২.৬০	০.০৬	৮০২.৫০	-	(৪.২৪)	-	-	(৪.২৪)	১.০০	২০%
১৩০১১	কোহিনুর কেমিক্যালস	এ	৫৮০.০০	৫৫২.০০	৩০	৪৬৬৩	২৬.১২	০.০৯	৯	২.০৯৭.৪৭	০.৬৩	৫৬৫.৮০	(১.২৩)	২.৬৮	(০.৭৮)	(০.৮২)	(০.২১)	৫.০০	১০%
১৩০১৩	ইবনে সিনা ফার্মাসিউটিক্যালস	এ	৩১৩.০০	২৯০.০০	২৪	৯০১৮৫	২৭৮.৯৩	০.৯৫	৮	৯০৬.০৭	০.২৭	২৯০.০০	(০.০৩)	(০.৯৫)	(৩.৯৭)	-	(৪.৯২)	৬.৩০	১০%
১৩০২০	বাজার পেইন্টস বাংলাদেশ	এ	-	-	০	০	-	-	০	৬.৯৭৩.০৫	২.১০	১.৪২০.০০	-	-	-	-	-	৫২.৫০	-
১৩০২২	ম্যারিকো বাংলাদেশ	এ	২.৮১১.১০	২.৮১১.১০	২	৫	০.১৪	০.০০	২	৮.৮৫৪.৯৭	২.৬৭	২.৮১১.১০	১.১২	-	-	-	১.১২	৫০.০০	-
১৩০২৫	সালভো কেমিক্যাল ইন্ডাস্ট্রিজ	বি	৩৬.১০	২৬.৩০	৩৭	১৫৫৭৯	৪.৯৮	০.০২	১৪	২০৮.৭২	০.০৬	৩২.১০	২.৫৬	(১৯.১১)	(০.৩৪)	১০.৩১	(৮.৮১)	০.২৫	৫%
১৩০২৬	গ্লোবাল হেভী কেমিক্যালস	জেড	২২.৬০	২১.৫০	৪	১৮৫০	০.৪১	০.০০	৩	১৬২.৭২	০.০৫	২২.৬০	(৯.৯২)	-	(১.৩৮)	৫.১২	(৬.৬১)	০.৫০	-

সিএসই-শরিয়াহ্ মূল্যসূচকভুক্ত কোম্পানিসমূহের পরিসংখ্যান

কোম্পানির আইডি	কোম্পানির নাম	গ্রুপ	মাসিক বাজারদর		মোট স্টকটি	মোট লেনদেনকৃত শেয়ার সংখ্যা	মোট লেনদেন মূল্য (লাখ টাকা)	মোট লেনদেনের %	মোট ট্রেডিং দিবস	মাসশেষে বাজার মূলধন (মোট টাকা)	মোট বাজার মূলধন (%)	মাস শেষে বাজারদর ৩০/১০/২০২৫	সাপ্তাহিক বাজার মূল্যে পরিবর্তন				মাসিক পরিবর্তন%	ডিভিডেন্ড	
			সর্বোচ্চ	সর্বনিম্ন									১ম সপ্তাহ	২য় সপ্তাহ	৩য় সপ্তাহ	৪র্থ সপ্তাহ		কাশ (শেয়ার প্রতি)	বোনাস
১৩০২৮	সেন্ট্রাল ফার্মাসিউটিক্যালস	জেড	১০.৩০	৮.৫০	৫১	২৫৯৯১	২.৪২	০.০১	১৫	১০১.৮৩	০.০৩	৮.৫০	(৪.৮৫)	(১০.২০)	২.২৭	(৫.৫৬)	(১৭.৪৮)	-	৫%
১৩০২৯	এএফসি অ্যাগ্রো বায়োটেক	জেড	৮.১০	৫.৮০	২৫	১৪৫৮৯	০.৯৭	০.০০	১১	৭১.৪৩	০.০২	৬.২০	৯.৪৬	(১৩.৫৮)	(১১.৪৩)	-	(১৬.২২)	০.০৫	১০%
১৩০৩০	ফার কেমিক্যাল ইন্ডাস্ট্রিজ	বি	২২.১০	১৭.৬০	৫৬	৪৫৪৯৮	৮.৯১	০.০৩	১৫	২৭০.৯৮	০.০৮	১৭.৭০	(১.৯২)	(৬.৩৭)	৭.৮৫	(১৪.০৮)	(১৪.৯০)	০.১০	-
১৩০৩২	অ্যাডভেন্ট ফার্মা	জেড	১৬.৪০	১৩.১০	১৪	৩৭৫৪৭	৫.৫৭	০.০২	১০	১২৫.৭৩	০.০৪	১৩.৫০	(১.৮২)	(৮.০২)	০.৬৭	(১০.০০)	(১৮.১৮)	০.১০	২%
১৩০৩৩	সিলভা ফার্মাসিউটিক্যালস	বি	১২.৬০	৯.০০	২১	১৮৩১২	২.০১	০.০১	৬	১২২.৮৫	০.০৪	৯.০০	(৩.২৮)	(১৫.২৫)	-	(১০.০০)	(২৬.২৩)	০.১০	-
১৩০৩৪	ইন্দো-বাংলা ফার্মাসিউটিক্যালস	বি	১৩.৪০	১০.৯০	১৬১	১৩২০১৮	১৫.৯৭	০.০৫	১৯	১৩৪.৮০	০.০৪	১১.৬০	(৬.০২)	(১০.৪০)	৩.৫৭	-	(১২.৭৮)	০.০১	৩%
১৩০৩৫	সিলকো ফার্মাসিউটিকেলস	বি	১৭.৯০	১৩.৭০	৭৮	১০২৮৮৩	১৫.৫৪	০.০৫	১৯	১৪৭.৪১	০.০৪	১৪.২০	(৩.৫৭)	(৭.৪১)	(৪.০০)	(১.৩৯)	(১৫.৪৮)	০.১০	১০%
১৩০৩৬	একমি পেশটিসাইডস	বি	১৭.০০	১৩.৮০	৯৫	৬০২৩৭	৯.৫৬	০.০৩	১৯	২১১.৯৫	০.০৬	১৫.৭০	১.২২	(৮.৪৩)	৪.৬১	(১.২৬)	(৪.২৭)	০.০৩	-
১৩০৩৮	জেএমআই হসপিটাল রিকুইজিত	এ	৫৫.৪০	৪৬.১০	৮৩	১০৫৭৫	৫.৩৪	০.০২	১৭	৬১৫.১৯	০.১৯	৪৯.১০	(২.৪০)	(৯.০৯)	০.২১	২.০৮	(৯.২৪)	১.০০	-
১৩০৩৯	এশিয়াটিক ল্যাবরেটরিজ	এ	৬২.৭০	৫৪.০০	১৩২	৪২৮০৬	২৫.১২	০.০৯	১৮	৭৫৫.৯৪	০.২৩	৬১.৬০	(৪.০৭)	(০.৭১)	২.৪৯	৬.৯৪	৪.৪১	১.০০	-
১৩০৪১	জেএমআই সিরিনজ অ্যান্ড মেডিক্যাল ডিভাইসেস	এ	১৩৯.৯০	১৩০.০০	৫	১২৪	০.১৬	০.০০	৪	৩৯০.৭৩	০.১২	১৩০.০০	৯.৯৮	(৭.০৮)	-	-	২.২০	১.০০	৩৬%
১৪০০১	এপেক্স ফুডস্	এ	২৪৩.০০	২০৩.০০	১৬	৪৫৮	১.০৩	০.০০	৭	১২০.৮৯	০.০৪	২১২.০০	(২.৬৫)	(৯.৭০)	(০.০৯)	-	(১২.১৮)	২.০০	-
১৪০১২	রহিমা ফুডস্	এ	১৬৩.৫০	১২১.০০	১৪৫	২৩৩৮৯	৩৪.৩৭	০.১২	১৮	২৭১.২০	০.০৮	১৩৫.৬০	১৬.৭৪	(৬.৯৮)	(৪.১৭)	(১.৭৪)	২.২৬	১.০০	-
১৪০১৭	ফু-ওয়ান ফুডস্	বি	১৪.৬০	১০.৩০	২৮৪	২২৭৯৩৩	২৯.৫৪	০.১০	২০	১৩১.৯০	০.০৪	১১.৯০	(৬.৯০)	(৭.৪১)	(১.৬০)	(৩.২৫)	(১৭.৯৩)	০.১৭	১০%
১৪০১৮	বঙ্গ	বি	১২৬.০০	১০০.৯০	২৬	১০৭৯৭	১২.১৯	০.০৪	১২	৮৩.৮৭	০.০৩	১১০.০০	(১.৭৫)	(৯.৫০)	(১.৫৯)	৪.৭৬	(৮.৩৩)	০.৪০	৫%
১৪০২১	বীচ হ্যাচারী	এ	৫৫.০০	৪৫.৩০	২১৫	৮২৩৯৩	৪১.৭৬	০.১৪	২০	২১২.৩৯	০.০৬	৫১.৩০	(৪.৬৮)	(৯.৬৩)	৩.২৬	৮.০০	(৩.৯৩)	১.০০	-
১৪০২২	ফাইন ফুডস্	এ	৩২৪.০০	২৮১.১০	১৪	১৮২২০০	৫৮২.০০	১.৯৭	৯	৪৩৭.৩৮	০.১৩	৩১৩.০০	১৫.৫৭	(৭.২৯)	১.৬৭	২.৬২	১১.৭৯	১.০০	৩%
১৪০২৩	রংপুর ডেইরী ফুড	বি	২৪.১০	২০.৫০	২২	১৩৪৬৬	২.৯৫	০.০১	৯	১৬৭.১৪	০.০৫	২২.০০	(০.৮২)	(১০.৩৭)	৬.০২	(৩.৯৩)	(৯.৪৭)	০.২০	৩%
১৪০২৬	অলিম্পিক ইন্ডাস্ট্রিজ	এ	১৫১.০০	১৪৫.৫০	১৫	৯৪৫	১.৪১	০.০০	৮	২,৯৯৯.০৮	০.৯০	১৫০.০০	-	(৩.৫৫)	(০.৯৪)	১.২৮	(৩.২৩)	১.০০	-
১৫০০৯	লাফার্জহোলসিম বাংলাদেশ	এ	৫৫.০০	৫০.০০	২২৯	৯৬১৫৭	৫১.০৯	০.১৭	১৯	৬,১৫৫.২৮	১.৮৫	৫৩.০০	(৫.২৩)	(১.৭১)	৪.৬৫	(১.৮৫)	(৪.৩৩)	১.৮০	-
১৫০১১	প্রিমিয়ার সিমেন্ট	এ	৪৫.০০	৪২.৩০	৫	৪২০	০.১৯	০.০০	৩	৪৪৬.০৫	০.১৩	৪২.৩০	-	-	(১০.০০)	(৬.০০)	(১৫.৪০)	২.১৫	-
১৬০০২	কাসেম ইন্ডাস্ট্রিজ	বি	৪১.৩০	৩৬.৫০	২২	৩৬১৬৩	১৪.৪৫	০.০৫	১০	২৯০.৯১	০.০৯	৪০.০০	(৭.০৫)	(১০.৭৬)	৮.২২	১.২৭	(৯.০৯)	০.১৫	১০%
১৬০০৩	আনোয়ার গ্যালভানাইজিং	এ	৯৫.০০	৫৯.০০	৩২২	৬২৩৮২	৫২.৯১	০.১৮	১৩	২৮৪.০৬	০.০৯	৯৪.১০	(৮.৫৭)	(৮.৭৮)	(১.৯৬)	৫৬.৫৭	২৮.০৩	১.০০	৮০%
১৬০০৯	বিডি থাই অ্যানুনিয়াম	বি	১২.৫০	১০.২০	৯৩	১১২১৩৮	১২.৭৯	০.০৪	১৬	১৩৯.২৮	০.০৪	১০.৯০	(৫.৬৫)	(১১.৯৭)	৪.৮৫	০.৯৩	(১২.১০)	০.০৩	৩%
১৬০১৪	কে এন্ড কিউ (বিডি)	বি	৪৪১.৪০	৩৮০.০০	২৭	২৬৩৯	১১.২৫	০.০৪	১০	২৬৫.৭৪	০.০৮	৩৮০.০০	২.০৩	১.৬৩	(৯.০৭)	-	(৫.৭১)	০.৩০	২%
১৬০১৫	ইস্টার্ন কেবলস্	বি	১৩৫.০০	১০৬.৩০	১৯	৭০০	০.৮৪	০.০০	৮	৩১৯.১৮	০.১০	১২০.৯০	(৩.৭৯)	(৮.৫৮)	১.৭২	২.৩৭	(৮.৪১)	০.২০	১০%
১৬০১৬	রংপুর ফার্ডি	এ	১৭৮.০০	১৬৯.০০	৩১	২৬৪৩১	৪৫.৫০	০.১৫	৯	১৭১.৯০	০.০৫	১৭১.৯০	(১.৬৯)	০.৫৭	(১.৩৬)	(০.৯৮)	(৩.৪৩)	২.৩০	-
১৬০২৩	নানানা সিএনজি	এ	২৩.৫০	২১.২০	১৭	২০১৬৭	৪.৫৯	০.০২	৮	১৬৯.৯৯	০.০৫	২২.৫০	(৫.৮৩)	(৬.১৯)	৭.০৮	(০.৮৮)	(৬.২৫)	১.০০	৫%
১৬০২৫	বেঙ্গল উইন্ডসর থার্মোপ্লাস্টিকস্	বি	২০.১০	১৭.০০	১৪	৫৩৩৮	০.৯৫	০.০০	৯	১৬১.০০	০.০৫	১৭.৬০	(১.৫৮)	(২.১৪)	(৪.৩৭)	০.৫৭	(৭.৩৭)	০.৫০	-
১৬০২৬	বাংলাদেশ বিল্ডিং সিস্টেমস্	বি	১১.৫০	৮.৭০	১২৮	১৯৬৭৫৭	১৯.৭২	০.০৭	১৮	১৪৯.৯০	০.০৫	৯.২০	(৬.১৪)	(৬.৫৪)	১.০০	(৮.৯১)	(১৯.৩০)	০.০৫	৫%
১৬০৩৩	অলিম্পিক এক্সেসোরিজ	জেড	৭.২০	৫.৪০	২৪	১৮৭৬২	১.০৮	০.০০	১০	৯৩.২৪	০.০৩	৫.৫০	(৪.৩৫)	(৯.০৯)	-	(৮.৩৩)	(২০.২৯)	০.১০	-
১৬০৩৪	কেডিএস এক্সেসোরিজ	এ	৪৭.৫০	৩৫.১০	৭৫	২৪৬৩৮	৯.৯৬	০.০৩	১৭	৩১৭.৬৫	০.১০	৪২.৫০	(৬.৪৬)	(১৩.১৪)	৪.১০	৪.৬৮	(১১.৪৬)	০.৫০	৫%
১৬০৩৫	বিবিএস ক্যাবলস্	বি	২০.৫০	১৪.০০	১৬৭	১১১৩২৭	১৭.৯৫	০.০৬	১৯	৩২৬.০৩	০.১০	১৫.৪০	(৯.০৯)	(৫.৮৮)	(১.৮৮)	(১.৯১)	(১৭.৬৫)	০.১০	৫%

সিএসই-শরিয়াহ মূল্যসূচকভুক্ত কোম্পানিসমূহের পরিসংখ্যান

কোম্পানির আইডি	কোম্পানির নাম	গ্রুপ	মাসিক বাজারদর		মোট স্টকটি	মোট লেনদেনকৃত শেয়ার সংখ্যা	মোট লেনদেন মূল্য (লাখ টকা)	মোট লেনদেনের %	মোট ড্রেজি লিনক	মাসশেয়ারে বাজার মূলধন (কোটি টকা)	মোট বাজার মূলধন (%)	মাস শেষে বাজারদর ৩০/১০/২০২৫	সাপ্তাহিক বাজার মূল্যে পরিবর্তন				মাসিক পরিবর্তন%	ডিভিডেন্ড	
			সর্বোচ্চ	সর্বনিম্ন									১ম সপ্তাহ	২য় সপ্তাহ	৩য় সপ্তাহ	৪র্থ সপ্তাহ		ক্যাশ (শেয়ার প্রতি)	বোনাস
১৬০৩৭	নাই এ্যালুমিনিয়াম কম্পোজিট প্যানেল	বি	২৪.২০	১৭.১০	৫৪	৩৮৪৪৫	৭.৯০	০.০৩	১৬	১২৭.৮৩	০.০৪	১৮.৭০	(৫.৪৪)	(১২.৮৩)	০.৫১	(৫.৫৬)	(২১.৭৬)	০.৪০	৭%
১৬০৪০	কপারটেক ইন্ডাস্ট্রিজ	বি	২২.০০	১৯.০০	২৯	৪৪১৬৩	৮.৯০	০.০৩	৫	১২৭.১১	০.০৪	১৯.৪০	(১০.৪৫)	(২.৫৪)	-	১.০৪	(১১.৮২)	০.৪০	৪%
১৬০৪১	ওয়ালটন হাই-টেক ইন্ডাস্ট্রিজ	এ	৪২১.০০	৩৭১.০০	৯৩	১০৫০৮৩	৪১০.১০	১.৩৯	১৫	১২.৬৬২.৪০	৩.৮১	৩৮০.০০	০.৭২	(৫.৭৬)	(২.৭৫)	(১.৩০)	(৮.৮৯)	১৭.৫০	১০%
১৬০৪২	ডোমিনেজ ষ্টীল	বি	২৪.০০	১৮.৯০	৬৪০	৩২৪০২২৩	৬৭৯.২০	২.৩০	২০	২৩০.৮৫	০.০৭	২২.৫০	৮.৪৭	৭.৮০	৪.০৭	(২.১৭)	১৯.০৫	০.০৩	৫%
১৭০০৭	সমতা লেদার	বি	১০৫.০০	৮৪.৯০	৮	২১২৫	২.২৩	০.০১	৪	১০৫.৮৮	০.০৩	১০২.৬০	২.৯৪	-	(১১.১৪)	৯.৯৭	০.৫৯	০.০৪	-
১৭০০৮	লিগেসি ফুটওয়্যার	বি	৬৭.৮০	৫০.০০	১১১	২৩৭৬৫	১৪.০৪	০.০৫	১৮	২৫২.৮৮	০.০৮	৫৮.৭০	(৬.১৫)	(১০.১৬)	(০.৩৬)	৭.৫১	(৯.৬৯)	০.১০	১৫%
১৭০০৯	বাটা সু কোম্পানি বাংলাদেশ	এ	৯০০.০০	৯০০.০০	১	১	০.০১	০.০০	১	১.২৩১.২০	০.৩৭	৯০০.০০	-	-	-	(১.৫০)	(১.৫০)	১৪.৩০	-
১৭০১০	ফরচুন সুজ	জেড	১৬.০০	১৩.০০	৫২	৬৪৬১২	৯.৫৯	০.০৩	১৪	২৩০.৩৯	০.০৭	১৩.৫০	(২.৫৩)	(২.৬০)	(৪.৬৭)	(৫.৫৯)	(১৪.৫৬)	০.১০	৫%
১৮০০৪	শমরিতা হাসপাতাল	বি	৭৭.০০	৭০.০০	৬২	২৪০৯০৬	১৮০.৪৩	০.৬১	৭	১৫৯.১৫	০.০৫	৭৩.০০	(১.০৭)	-	১.৬২	(২.৯৩)	(২.৪১)	০.৫০	১০%
১৮০০৫	সামিট অ্যালাইনস পোর্ট	এ	৪৬.২০	৪০.০০	৫৪৬	৬৭২৪৬২	২৯৫.০৭	১.০০	২০	১,০৬১.১৬	০.৩২	৪৪.৮০	৪.৪৯	-	(২.৭১)	৪.১৯	৫.৯১	১.৫০	২%
১৯০০৩	সোনালি পেপার	এ	৩১৭.০০	২৪১.১০	২৬৫	৩৩৭৪৮	৯৪.৮৩	০.৩২	১৯	৮৩৯.৪৪	০.২৫	২৫৪.৮০	(০.৫১)	(৯.৯৮)	(১.২৯)	(২.৩০)	(১৩.৬৩)	৪.০০	২০%
১৯০০৬	সিনোবাংলা ইন্ডাস্ট্রিজ	এ	৫৩.৬০	৪১.২০	৭৬	৪৩৭৪৬	১৯.৭৩	০.০৭	১৪	১৩৯.৩৬	০.০৪	৪৬.০০	(১০.৮৩)	(১১.৩২)	২.০৯	৪.৫৫	(১৫.৬০)	১.০০	১%
১৯০০৮	মিরাকল ইন্ডাস্ট্রিজ	জেড	৪০.০০	৩০.৫০	৩০	১৪০০৭	৪.৯৬	০.০২	১২	১১২.৭০	০.০৩	৩২.০০	২.৪৯	(১০.৮১)	(১.৫২)	(১.৫৪)	(১১.৩৬)	০.১০	৪%
১৯০০৯	হাক্কানী পাল্প অ্যান্ড পেপার	বি	৭৯.৭০	৫৮.০০	৭৩	২৩৭১৬	১৭.০১	০.০৬	১৫	১৪৪.৫৯	০.০৪	৭৬.১০	(৮.৫৬)	(৪.১৬)	(১.০৯)	১৯.২৮	৩.৪০	০.২০	৩%
২০০০৪	সামিট পাওয়ার	এ	১৫.৬০	১৩.৬০	৮৯	৭৫৯৩৭	১০.৭৮	০.০৪	১৭	১,৫৫৯.১০	০.৪৭	১৪.৬০	(২.৬৭)	(৪.৭৯)	-	৫.০৪	(২.৬৭)	১.০০	১৫%
২০০০৯	তিতাস গ্যাস	বি	২০.৪০	১৭.২০	৯০	৫৭৩১৭	১০.৬৪	০.০৪	১৬	১,৮৫৯.৭৪	০.৫৬	১৮.৮০	(১.০১)	(৮.৬৭)	৩.৯১	১.০৮	(৫.০৫)	০.৫০	-
২০০১০	খুলনা পাওয়ার কোম্পানি	জেড	১২.১০	৯.১০	১১৫	১০৩৭৬২	১১.২৫	০.০৪	১৭	৪১৩.৩১	০.১২	১০.৪০	(১.৭৭)	(৬.৩১)	(৫.৭৭)	৬.১২	(৭.৯৬)	১.০০	-
২০০১১	বারাকা পাওয়ার	জেড	৮.৭০	৬.০০	৩২	১৭১২৮	১.২৬	০.০০	১০	১৬০.১২	০.০৫	৬.৮০	(৫.৭৫)	(২.৪৪)	(১০.০০)	(৫.৫৬)	(২১.৮৪)	০.৩৫	১০%
২০০১২	এমজেএল বাংলাদেশ	এ	১০৩.০০	৮৭.০০	৩৬	২০৬৯	১.৯৬	০.০১	১৪	২,৯৭৭.৪৭	০.৯০	৯৪.০০	-	(০.১০)	(২.৩১)	১.০৮	(১.৩৬)	৫.২০	-
২০০১৩	লিনডে বাংলাদেশ	এ	৮৯০.০০	৭৮৭.০০	৫৯	৬৪৬	৫.৪৩	০.০২	১৪	১,২০৫.২৯	০.৩৬	৭৯২.০০	(২.৫৯)	(৩.২৫)	(৪.৭৭)	(০.৯৯)	(১১.১৪)	৪৫০.০০	-
২০০১৭	শাহজিবাজার পাওয়ার	এ	৪৮.২০	৩৫.৫০	৫৪	৪৯১২৬	২১.১৫	০.০৭	১৪	৮৪৯.১৭	০.২৬	৪৫.৫০	(৯.৩১)	(৫.৭৩)	(৪.৩০)	২০.৩৭	(১.৫২)	১.২০	৪%
২০০১৮	ইউনাইটেড পাওয়ার জেনারেশন অ্যান্ড ডিস্ট্রিবিউশন কোম্পানি	এ	১৫৬.০০	১২৬.৪০	১৬	২০৪৭	২.৯৪	০.০১	৮	৭,৩৫০.৫৪	২.২১	১২৬.৮০	১.৪১	(০.২১)	৮.৫৬	(১৮.৭২)	(১০.৭০)	৬.০০	১০%
২০০১৯	ডব্লিউ পাওয়ার	এ	৩০.৪০	২৬.৫০	২৪	১৬৪৫৮	৪.৭০	০.০২	৯	৪৮৫.৪০	০.১৫	২৬.৮০	১.০২	(৭.০৭)	২.৯০	(৫.৬৩)	(৮.৮৪)	১.০০	১২%
২০০২০	ইন্ট্রাকো রিফুয়েলিং স্টেশন	বি	২৮.২০	২৪.৫০	২০৬	২৩৩৯৭১	৬১.২৭	০.২১	১৯	২৫১.৪৮	০.০৮	২৫.৬০	১.৮৭	(৪.৪১)	০.৭৭	(২.২৯)	(৪.১২)	০.১০	৮%
২০০২১	অ্যাসোসিয়েটেড অক্সিজেন	জেড	১৫.৬০	১৪.০০	১৫	১২৭৭৮	১.৯০	০.০১	৭	১৫৯.১৮	০.০৫	১৪.৫০	(৩.৭৭)	(৩.২৭)	(২.০৩)	-	(৮.৮১)	১.০০	৭%
২০০২৩	লুব - রেক	জেড	১৫.২০	১২.৩০	৩৩	২৬৬৫৩	৩.৫৬	০.০১	১১	১৮০.১০	০.০৫	১২.৪০	(৯.৮৭)	(২.১৯)	(২.৯৯)	(৪.৬২)	(১৮.৪২)	০.১০	-
২০০২৪	বারাকা পভেস্টা পাওয়ার	বি	১৩.৮০	১১.৫০	১৮২	১৪৩৮৫২	১৮.৪৩	০.০৬	১৮	২২৮.৩৫	০.০৭	১৩.২০	(৪.৩৫)	(৫.৩০)	(৪.৮০)	১০.৯২	(৪.৩৫)	০.২০	-
২২০০৮	ইসলামী ব্যাংক	এ	৪১.২০	৩৫.৬০	১২৮	৫৮৭৫৩	২৩.১১	০.০৮	১৯	৬,০৮৫.৭৬	১.৮৩	৩৭.৮০	(০.২৫)	(৩.৭০)	১.২৮	(৪.৩০)	(৬.৯০)	১.০০	-
২২০১২	আল আরাফা ইসলামী ব্যাংক	এ	১৭.১০	১৫.০০	২৫	৯৪৪৯	১.৫৫	০.০১	৭	১,৭২৭.৫৪	০.৫২	১৫.০০	১.২০	(০.৫৯)	(৫.৯৫)	(৫.০৬)	(১০.১৮)	১.০০	৫%
২২০২৬	এক্সপোর্ট ইমপোর্ট ব্যাংক	এ	৪.৯০	৩.১০	৩৪৫	১১৯৭১৫১	৪৭.১৭	০.১৬	১৯	৪৬৩.২২	০.১৪	৩.২০	৭.৮৯	(৭.৩২)	(২.৬৩)	(১৩.৫১)	(১৫.৭৯)	১.০০	২.৫%
২২০২৭	সোসাল ইসলামী ব্যাংক	এ	৫.৭০	৩.৩০	৭৫	৬৩৩৬২	২.৪৫	০.০১	১৮	৩৭৬.২৫	০.১১	৩.৩০	২৫.০০	(১৮.০০)	(৭.৩২)	(১৩.১৬)	(১৭.৫০)	০.৫০	৫%
২২০৩০	শাহজালাল ইসলামী ব্যাংক	এ	১৮.৫০	১৫.০০	৪৬	১৮৯৫৭	৩.১১	০.০১	১৩	১,৮০৩.০১	০.৫৪	১৬.২০	-	(১৩.৫১)	১.৮৮	(০.৬১)	(১২.৪৩)	১.০০	৩%
২২০৩৩	ফার্স্ট সিকিউরিটি ইসলামী ব্যাংক	এ	৩.৩০	২.২০	২৪৩	৬৭৫৯১৫	১৯.৪০	০.০৭	২০	২৬৫.৭৯	০.০৮	২.২০	২০.৮৩	৩.৪৫	(১৩.৩৩)	(১৫.৩৮)	(৮.৩৩)	০.৫০	১০%

সিএসই-শরিয়াহ মূল্যসূচকভুক্ত কোম্পানিসমূহের পরিসংখ্যান

কোম্পানির আইডি	কোম্পানির নাম	গ্রুপ	মাসিক বাজারদর		মোট কিস্তি	মোট লেনদেনকৃত শেয়ার সংখ্যা	মোট লেনদেন মূল্য (লাখ টাকা)	মোট লেনদেনের %	মোট ট্রেডিং পিবস	মাসশেয়ে বাজার মূল্য (কোটি টাকা)	মোট বাজার মূলধন (%)	মাস শেষে বাজারদর ১২/০১/২০২৫	সাপ্তাহিক বাজার মূল্যে পরিবর্তন				% মাসিক পরিবর্তন	ডিভিডেন্ড	
			সর্বোচ্চ	সর্বনিম্ন									১ম সপ্তাহ ০৯/১০/২৫	২য় সপ্তাহ ১৬/১০/২৫	৩য় সপ্তাহ ২৩/১০/২৫	৪র্থ সপ্তাহ ৩০/১০/২৫		ক্যাশ (শেয়ার প্রতি)	বোনাস
২২০৩৬	ইউনিয়ন ব্যাংক	জেড	২.৪০	১.৫০	৩৬১	৮৪২৫৮৩	১৬.৯৬	০.০৬	২০	১৬৫.৮০	০.০৫	১.৬০	৫.২৬	-	(২০.০০)	-	(১৫.৭৯)	০.৫০	৫%
২২০৩৭	গ্লোবাল ইসলামী ব্যাংক	জেড	২.৪০	১.৬০	৩৪১	১৪৪৬৮৮২	৩০.১৬	০.১০	২০	১৫৭.৯৯	০.০৫	১.৬০	-	৫.২৬	(৫.০০)	(১৫.৭৯)	(১৫.৭৯)	০.৫০	৫%
২৩০০১	মুল্ল সিরামিকস	বি	৯২.৫০	৭০.০০	৪২	১০৭৫৩	৮.৭৮	০.০৩	১৩	২৯৮.০২	০.০৯	৭৯.০০	৯.৭৩	(২০.০০)	(৫.৪১)	১২.৮৬	(৬.২৯)	০.১০	৫%
২৩০০৫	শাইনপুকুর সিরামিকস	বি	১৯.৭০	১৪.৫০	২২৩	১৫১৯৮৪	২৭.৬৩	০.০৯	১৮	২৪৮.৩৭	০.০৭	১৬.৯০	(৯.০৯)	(৮.৮৯)	(৩.৬৬)	৬.৯৬	(১৪.৬৫)	০.২০	-
২৩০০৬	আরএকে সিরামিকস বাংলাদেশ	এ	২৬.৯০	২১.৪০	৭৪	৫৪৩৭১	১২.৯০	০.০৪	১৮	১,০০১.৪৫	০.৩০	২৩.৪০	(৫.৯৫)	(৮.৮৬)	৭.৪১	০.৮৬	(৭.১৪)	১.০০	১০%
২৪০০৬	অগ্নি সিস্টেমস	বি	২৬.৫০	২২.৫০	১০৬	৬১৪৬৮	১৫.০৬	০.০৫	১৭	১৬৯.৭৮	০.০৫	২৩.৪০	(৪.৫৮)	(৪.০০)	১.৬৭	(৪.১০)	(১০.৬৯)	০.৪৮	৫%
২৪০০৭	ড্যাফোডিল কম্পিউটারস	বি	৫১.৮০	৪৪.১০	১৮	১১৮০	০.৫৬	০.০০	৫	২২২.১১	০.০৭	৪৪.৫০	-	(২০.৪৫)	৭.৪৭	(৯.০০)	(২২.২০)	০.৫০	-
২৪০০৮	আমরা টেকনোলজিস	জেড	১৫.৬০	১২.০০	১৬	৫৬৫৩	০.৭২	০.০০	৬	৭৭.৬৫	০.০২	১২.০০	(০.৭০)	-	(১১.৩৫)	(৪.০০)	(১৫.৪৯)	০.১০	৫%
২৪০০৯	আইটি কনসালটেন্টস	এ	৪৪.৯০	৩৮.৫০	১১	৩৯৪৭	১.৬৯	০.০১	৬	৫১৫.৬৬	০.১৬	৪০.১০	১.১৮	(১.১৬)	(৬.৩৫)	০.৭৫	(৫.৬৫)	১.১০	৭%
২৪০১০	আমরা নেটওয়ার্কস	জেড	২৩.৫০	১৯.৬০	৫২	৩১৭৭	৬.৮১	০.০২	১১	১৮২.২৪	০.০৫	১৯.৬০	(৪.৯৫)	(০.৪৭)	৩.৮১	(১০.০৯)	(১১.৭১)	১.০০	৫%
২৪০১২	এডিএন টেলিকম	এ	৭৫.০০	৬০.৮০	২১	৩৩৩১	২.২৮	০.০১	১২	৪১৩.৭৭	০.১২	৬৪.০০	(৬.১৩)	(৯.২৩)	১.৭২	(১.৫৪)	(১৪.৬৭)	১.০০	-
২৪০১৩	ই-জেনারেশন	এ	২৭.৫০	২১.১০	৩৭৯	২২৮৮৭৭	৫৪.৫৯	০.১৯	২০	১৭৩.২৫	০.০৫	২৩.১০	(৪.৩০)	(১১.৪৩)	৭.৮৩	(১.২৮)	(৯.৭৭)	১.০০	-
২৫০০৯	ইসলামিক ফাইন্যান্স অ্যান্ড ইনভেস্টমেন্ট	জেড	৭.৫০	৬.৫০	২২	১৬২৮১	১.১৩	০.০০	১০	১০৩.৮৪	০.০৩	৭.৪০	(৭.১৪)	৪.৬২	-	৮.৮২	৫.৭১	০.৫০	৪.৫%
২৬০০১	গ্রামীণফোন	এ	৩০০.১০	২৭৯.৩০	২০০	১৩৪৪৪	৩৯.১১	০.১৩	১৯	৩৮,০৭৮.৪৬	১১.৪৬	২৮২.০০	(১.০০)	(২.১৬)	(০.০৭)	(২.৫৬)	(৫.৬৯)	১১.০০	-
২৬০০৩	রবি আজিয়াটা	এ	৩১.৩০	২৮.৬০	১৫৮১	১২৫৫৮২২	৩৭৬.৬৩	১.২৮	২০	১৫,৫০৪.২৮	৪.৬৭	২৯.৬০	০.৬৮	(০.৬৮)	৪.০৮	(৩.২৭)	০.৬৮	১.৫০	-
৩২০০৩	বেক্সিমকো লিমিটেড	বি	৯৯.২০	৯৯.২০	১	১০০০০০	৯৯.২০	০.৩৪	১	১০,৩৯৪.৪৬	৩.১৩	১১০.২০	-	-	-	-	-	১.০০	৫%
৩২০০৬	জিকিউ বল পেন	বি	৫৬৪.০০	৫০০.০০	১৩	১৪৯	০.৭৬	০.০০	৪	৪৪৯.৬২	০.১৪	৫০৩.৬০	৭.৪৩	-	-	(১০.৭১)	(৪.০৮)	০.৩০	-
৩২০১৯	খাঁন ব্রাদার্স পিপি উইভেন ব্যাগ ইন্ডাস্ট্রীস	বি	১৫৭.০০	৭৯.৬০	৩৮৬	৩৩২৯৯০৯	৩,১৫৩.৯৬	১০.৬৯	২০	৯২২.৯৩	০.২৮	৯৪.১০	(২.৬১)	(১৮.৪৩)	(১৫.৭৭)	(৫.৮১)	(৩৬.৯৭)	০.১০	-
৩২০২০	ন্যাশনাল ফীড মিলস	জেড	১৪.৪০	১১.৬০	৫২	৪০০৪২	৫.০৩	০.০২	১১	১২৬.০৪	০.০৪	১৩.৫০	৬.৩১	১১.০২	(১.৫৩)	৪.৬৫	২১.৬২	০.২০	১%
৩২০২২	ইয়াকিন পলিমার	জেড	১৭.৫০	১৫.০০	১৪২	২১৭১০৬	৩৪.৯৫	০.১২	১৩	১১৩.৫০	০.০৩	১৫.৪০	০.৫৮	(১.১৬)	(৪.৭১)	(৪.৯৪)	(৯.৯৪)	০.১০	৫%
৩২০২৩	এসকে ট্রান্স অ্যান্ড ইন্ডাস্ট্রীজ	জেড	৯.০০	৮.০০	১৩	২৪৫৪৮	২.১০	০.০১	২	৬৭.৭৬	০.০২	৮.০০	১.১৮	-	-	(৬.৯৮)	(৫.৮৮)	০.১৮	-
৩২০২৪	ইনডেক্স এপ্রো ইন্ডাস্ট্রীজ	এ	৭৩.০০	৬৯.০০	৪	১৩৫৪	০.৯৬	০.০০	৪	৩২৬.০৫	০.১০	৬৯.০০	(৪.০৭)	(২.৭৪)	(২.৮২)	-	(৯.৩৩)	২.৫০	-

Note: Marico, Lafarge Holcim and Bata Shoe paid Interim dividends of 500%,18% and 143% Respectively.

তালিকাভুক্ত সিকিউরিটিজের শেয়ারহোল্ডিং কম্পোজিশন

কোম্পানি আইডি	কোম্পানির নাম	ইস্যুকৃত শেয়ার	পরিচালক/উদ্যোক্তা %	সরকারী বিনিয়োগ %	সহযোগি প্রতিষ্ঠান %	ঐচ্ছিক শেয়ার %	অন্যান্য (আজ্ঞার লক-ইন) %	ফ্রি ফ্লোট %
---------------	---------------	-----------------	---------------------	-------------------	---------------------	-----------------	---------------------------	--------------

জীবন বীমা								
১০০০১	ডেল্টা লাইফ ইন্সুরেন্স	১২,৩৭,৫০,০০০	৪৮.২৬	-	-	-	-	৫১.৭৪
১০০০২	ন্যাশনাল লাইফ ইন্সুরেন্স	১০,৮৫,২১,৯৮১	৫৫.৮৮	-	-	-	-	৪৪.১২
১০০০৩	সন্ধানী লাইফ ইন্সুরেন্স	১০,৯৬,৯৮,৬৩৩	৩১.৬৭	-	-	-	-	৬৮.৩৩
১০০০৪	পপুলার লাইফ ইন্সুরেন্স	৬,০৪,২৮,৩৫৫	২৩.৭০	-	-	৫.৭৩	-	৭০.৫৭
১০০০৫	ফারইস্ট ইসলামী লাইফ ইন্সুরেন্স	৭,৪৭,৪২,৭৫১	২০.০৮	-	-	-	০.৫৭	৭৯.৩৫
১০০০৬	মেঘনা লাইফ ইন্সুরেন্স	৪,২৪,০৫,২১৮	৩০.১১	-	২০.৩৫	-	-	৪৯.৫৪
১০০০৭	প্রমোদিত লাইফ ইন্সুরেন্স	১,৬৬,৪৩,১৬৬	৩৮.৮২	-	-	-	-	৬১.১৮
১০০০৮	প্রগতি লাইফ ইন্সুরেন্স	৩,২৫,৪৫,২৮৮	৪০.৬২	-	-	৬.৭৮	-	৫২.৬১
১০০০৯	প্রাইম ইসলামী লাইফ ইন্সুরেন্স	৩,০৫,২০,২৩০	৩৬.০৮	-	-	৭.১৯	-	৫৬.৭২
১০০১০	রূপালী লাইফ ইন্সুরেন্স	৩,০০,১৪,২৩৬	৩২.০৭	-	-	৯.৯১	-	৫৮.০২
১০০১১	পদ্মা ইসলামী লাইফ ইন্সুরেন্স	৩,৮৮,৮০,০০০	৩১.৫৬	-	-	-	-	৬৮.৪৪
১০০১২	সানলাইফ ইন্সুরেন্স	৩,৫৭,৬০,৬৯০	৩৫.৬৬	-	-	৮.৪১	৭.৪৬	৪৮.৪৭
১০০১৩	সোনাশি লাইফ ইন্সুরেন্স	৪,৭৫,০০,০০০	৫৪.৮৫	-	-	৭.৪৯	-	৩৭.৬৬
১০০১৪	চার্টার্ড লাইফ ইন্সুরেন্স	৩,৭৫,০০,০০০	৬০.০০	-	-	-	-	৪০.০০
১০০১৫	ট্রাষ্ট ইসলামী লাইফ ইন্সুরেন্স	৪,০০,০০,০০০	৬০.০০	-	-	-	-	৪০.০০
১৫	মোট							

সাধারণ বীমা								
১১০০১	রূপালী ইন্সুরেন্স	৭,৬৬,৬৫,৪১১	৪৬.৩৪	-	-	-	-	৫৩.৬৬
১১০০২	পিপলস ইন্সুরেন্স কোম্পানি	৪,৬২,০০,০০০	৩৪.৪৯	-	-	-	-	৬৫.৫১
১১০০৩	গ্রীন ডেল্টা ইন্সুরেন্স	১০,০১,৮৮,১৯৪	৩০.৭৭	-	-	-	-	৬৯.২৩
১১০০৪	রিলায়েন্স ইন্সুরেন্স	১০,৫১,৬১,০৮৭	৬৪.২৪	-	-	-	-	৩৫.৭৬
১১০০৫	জনতা ইন্সুরেন্স	৪,৮৪,৮২,৬২৮	৩৯.৮৭	-	-	-	০.০৩	৬০.১০
১১০০৬	স্টেডাল ইন্সুরেন্স কোম্পানি	৫,৩১,৪৪,৮২৩	৩৯.১৬	০.০৪	-	-	-	৬০.৮০
১১০০৭	ফেডারেল ইন্সুরেন্স	৭,১০,৩৯,৬৪৩	৩৮.২৬	-	-	-	-	৬১.৭৪
১১০০৮	বিডি জেনারেল ইন্সুরেন্স কোম্পানি	৫,৪০,২৭,২৫৫	৩৩.৪০	-	-	-	-	৬৬.৬০
১১০০৯	প্রগতি ইন্সুরেন্স	৭,৮৮,৪৯,০৮৬	৩৯.৯৯	-	-	০.২৪	-	৫৯.৭৭
১১০১০	ফিনিজ ইন্সুরেন্স	৪,০৩,৪১,৫৭২	৩৮.১৮	-	-	-	-	৬১.৮২
১১০১১	ইস্টার্ন ইন্সুরেন্স	৪,৩১,১০,১৪৪	৪৪.৮৬	-	-	-	-	৫৫.১৪
১১০১২	ইন্ডিয়ান ইন্সুরেন্স	৮,৩৮,৮০,৫৮১	৪১.১১	-	-	-	-	৫৮.৮৯
১১০১৩	প্রাইম ইন্সুরেন্স	৪,০৮,৭৭,৪৮৮	৩১.৭৫	-	-	-	-	৬৮.২৫
১১০১৪	পাইওনিয়ার ইন্সুরেন্স	৯,৭৮,০১,৪২০	৩৯.৯৪	-	-	১৬.৬৭	-	৪৩.৩৯
১১০১৫	নিটল ইন্সুরেন্স কোম্পানি	৪,২২,১৮,০২০	৩৫.০০	-	-	১৪.২৯	-	৫০.৭০
১১০১৬	এশিয়া প্যাসিফিক জেনারেল ইন্সুরেন্স	৪,২৩,৫০,০০০	৩৩.৬১	-	-	-	-	৬৬.৩৯
১১০১৭	সোনার বাংলা ইন্সুরেন্স	৪,২০,৪৩,৫১৭	৩৯.৫২	-	-	-	-	৬০.৪৮
১১০১৮	প্যারামাউন্ট ইন্সুরেন্স	৪,০৬,৬৪,৯৬৬	৪৮.৪৮	-	-	-	-	৫১.৫২
১১০১৯	সিটি ইন্সুরেন্স	৬,৮১,৬৬,১২২	৩৬.০৬	-	-	২১.১০	-	৪২.৮৪
১১০২০	কম্বিনেটাল ইন্সুরেন্স	৪,৩৬,৮৫,৫৭৬	৩১.৫৪	-	-	-	-	৬৮.৪৬
১১০২১	তাকাফুল ইসলামী ইন্সুরেন্স	৪,২৫,৮৬,৯৭৭	৪৮.৯৩	-	-	৯.০৪	-	৪২.০৩
১১০২২	স্ট্যান্ডার্ড ইন্সুরেন্স	৪,৩২,৯৬,৫৯২	৬৪.২৮	-	-	-	-	৩৫.৭২
১১০২৩	নর্দান ইসলামী ইন্সুরেন্স	৪,২৬,৫৯,৬১১	৩১.০০	-	-	৫.১০	-	৬৩.৯০
১১০২৪	রিপাবলিক ইন্সুরেন্স	৫,৪৭,০৪,১৫৬	৩৭.১৮	-	-	৭.১৪	-	৫৫.৬৮
১১০২৫	মার্কেটহিল ইসলামী ইন্সুরেন্স	৪,৩০,৯৫,৩৬০	৩৪.৪৮	-	-	-	-	৬৫.৫২
১১০২৬	এশিয়া ইন্সুরেন্স	৪,৭০,৬৯,৮৫৮	৩৭.৮৮	-	-	-	-	৬২.১২
১১০২৭	ইসলামী ইন্সুরেন্স বাংলাদেশ	৪,১১,৬৫,২১৫	৪৫.৬১	-	-	-	-	৫৪.৩৯
১১০২৮	প্রভাতী ইন্সুরেন্স	৪,০৩,১২,২৩৭	৩২.০৩	-	-	-	-	৬৭.৯৭
১১০২৯	ঢাকা ইন্সুরেন্স	৪,০১,২৫,০০০	৫৫.৬৮	-	-	-	-	৪৪.৩২
১১০৩০	বাংলাদেশ ন্যাশনাল ইন্সুরেন্স	৪,৪২,৫০,০০০	৫৮.১৩	-	-	-	-	৪১.৮৭
১১০৩১	এক্সপ্রেস ইন্সুরেন্স	৬,৫১,৯৭,৪৬৬	৬০.০০	-	-	-	-	৪০.০০
১১০৩২	ক্রিস্টাল ইন্সুরেন্স	৪,৪০,০০,০০০	৫৮.০০	-	-	-	-	৪২.০০
১১০৩৩	দেশ জেনারেল ইন্সুরেন্স	৪,০০,০০,০০০	৫২.১১	-	-	৬.২৭	-	৪১.৬২
১১০৩৪	গ্লোবাল ইন্সুরেন্স	৪,০৫,৫১,৭৬৩	৩৫.৩৪	-	-	-	-	৬৪.৬৬
১১০৩৫	সেনা ইন্সুরেন্স	৪,০০,০০,০০০	৬০.০০	-	-	-	-	৪০.০০

কোম্পানি আইডি	কোম্পানির নাম	ইস্যুকৃত শেয়ার	পরিচালক/উদ্যোক্তা %	সরকারী বিনিয়োগ %	সহযোগি প্রতিষ্ঠান %	ঐচ্ছিক শেয়ার %	অন্যান্য (আজ্ঞার লক-ইন) %	ফ্রি ফ্লোট %
---------------	---------------	-----------------	---------------------	-------------------	---------------------	-----------------	---------------------------	--------------

১১০৪৫	ইউনিয়ন ইন্সুরেন্স	৪,৮৪,০২,২৬০	৫২.৯০	-	-	-	১৮.৮২	২৮.২৮
১১০৪৬	মেঘনা ইন্সুরেন্স	৪,০০,০০,০০০	২৯.২৫	-	-	৭.৫৪	-	৬৩.২১
১১০৪৭	ইসলামী কমার্শিয়াল ইন্সুরেন্স	৫,০৬,৫২,৭৬৬	৪১.২০	-	-	-	১৮.৭০	৪০.০০
১১০৪৮	সিকদার ইন্সুরেন্স	৪,০০,০০,০০০	৫০.৪০	-	-	-	১৪.৫১	৩৫.০৯
৩৯	মোট							
বহুশিল্প								
১২০০২	প্রাইম টেক্সটাইল	৩,৮২,০০,০০০	৫০.০০	-	-	-	-	৫০.০০
১২০০৪	এপেক্স স্পিনিং অ্যান্ড নিটিং মিলস	৮৪,০০,০০০	৫২.৭৬	-	৩.৩৩	৫.৮০	-	৩৮.১১
১২০০৬	দুলামিয়া কটন	৭৫,৫৬,৬০০	৩০.২৬	-	-	-	-	৬৬.৯৮
১২০১২	আলিফ ইন্ডাস্ট্রিজ	৪,৮৬,৭৬,৮৩৫	৩০.২৪	-	-	-	-	৬৯.৭৬
১২০১৫	মুন্না ফেব্রিক্স	১১,৫০,০০,০০০	৩০.৯০	-	-	-	-	৬৯.১০
১২০১৭	অলটেক্স ইন্ডাস্ট্রিজ	৫,৫৯,৬৮,০০০	৩৮.৩৫	-	-	-	-	৬১.৬৫
১২০২২	সোনারগাঁও টেক্সটাইল	২,৬৪,৬৭,০৫৬	৪৪.৪৫	-	-	-	-	৫৫.৫৫
১২০২৩	ডেল্টা স্পিনার্স	১৬,৬৪,৮১,৯৬৪	২০.৬০	-	-	-	-	৭৯.৪০
১২০২৪	এইচ. আর. টেক্সটাইল মিলস	২,৯২,২১,৫০০	৩৪.৫৪	-	-	-	-	৬৫.৪৬
১২০২৫	আনলিমা ইয়ার্ন	১,৭৮,৬৭,৮০০	৪৪.৪৪	-	-	-	-	৫৫.৫৭
১২০২৬	তমিজুদ্দিন টেক্সটাইল মিলস	৩,০০,৬৪,৭৬৭	৬১.২৩	-	-	-	-	৩৮.৭৬
১২০৩০	সায়হাম টেক্সটাইল মিলস	৯,০৫,৬২,৫০০	৩৪.২০	-	-	৫.১০	-	৬০.৭০
১২০৩১	সফকো স্পিনিং মিলস	২,৯৯,৮১,৭১৫	৩০.০০	-	-	-	-	৭০.০০
১২০৩২	তালু স্পিনিং মিলস	৮,৯৩,৩৫,৩৭৫	২৯.৬১	-	-	১২.২৫	-	৫৮.১৪
১২০৩৩	মিথুন নিটিং অ্যান্ড ডায়িং	৩,২৪,৯১,১৬২	১৬.৭৭	-	-	৯.১৬	-	৭৪.০৭
১২০৩৪	স্বয়ং টেক্সটাইলস	১৯,৭২,৫২,০০০	৬১.৮৩	-	-	-	-	৩৮.১৭
১২০৩৫	মেট্রো স্পিনিং	৬,১৬,৯৮,২৭৫	৩০.০৯	-	-	-	-	৬৯.৯১
১২০৩৬	ম্যাকসনস স্পিনিং মিলস	২৩,৮২,৩২,৫৩৮	৩০.০০	-	-	-	-	৭০.০০
১২০৩৭	দ্য ঢাকা ডায়িং	৮,৭১,৫৩,৪৫৩	৩০.১০	০.০০	-	-	-	৬৯.৯০
১২০৩৮	শার্প ইন্ডাস্ট্রিজ	৩০,৩৪,৫২,১০৯	৩০.৯১	-	-	১৯.৮৫	-	৪৯.২৩
১২০৩৯	মালেক স্পিনিং	১৯,৩৬,০০,০০০	৪৭.৩৪	-	-	-	-	৫২.৬৬
১২০৪০	জাহিন্টেক্স ইন্ডাস্ট্রিজ	৮,১৮,২৮,৫৪৯	৩৬.৯৩	-	-	-	-	৬৩.০৭
১২০৪১	সায়হাম কটন মিলস	১৪,৮৭,৭৫,০০০	৪২.৪০	-	-	৫.০৪	-	৫২.৫৬
১২০৪২	জেনারেল নেক্সট ফ্যাশনস	৪৯,৪৯,৭৪,৫৫৫	১৬.২৬	-	-	১০.৫১	-	৭৩.২৩
১২০৪৩	এনভয় টেক্সটাইলস	১৬,৭৭,৩৪,৭৬৭	৬৫.১৭	-	২.২৭	৫.৬৩	-	২৬.৯৩
১২০৪৪	আরগন ডেনিমস	১৩,৮৮,৮৮,৬০৬	৩৫.৮৭	-	-	১১.৬৬	-	৫২.৪৭
১২০৪৫	ফ্যামিলিটেক্স (বিডি)	৩৫,৪১,৬০,৩৮৬	৪০.১	-	-	-	-	৫৯.৯৯
১২০৪৬	প্যারামাউন্ট টেক্সটাইল	১৭,৯১,১৬,৮৮৬	৪০.৪৫	-	-	-	-	৫৯.০৫
১২০৪৭	মোজাফফার হোসেন স্পিনিং মিলস	১০,০৯,৯৩,৩৭৪	৩৯.৬১	-	-	-	-	৬০.৩৯
১২০৪৮	মতিন স্পিনিং মিলস	৯,৭৪,৯০,০০০	৩২.৭৪	-	৩.৬৩	-	-	৩০.৮৯
১২০৪৯	হা ওয়েল টেক্সটাইলস (বিডি)	৫,৬০,০০,০০০	৫০.৮৩	-	-	-	-	৪৯.১৭
১২০৫০	ফারইস্ট নিটিং অ্যান্ড ডায়িং ইন্ডাস্ট্রিজ	২১,৮৭,৪৪,১৭১	৬৭.২০	-	-	-	-	৩২.৮০
১২০৫১	ট্রু হাই নিটিং অ্যান্ড ডায়িং	১০,৬৬,৫০,৩০০	৩০.০৪	-	-	-	-	৬৯.৯৬
১২০৫২	হুমায়ূন ফেব্রিক্স	৯,১০,৫৭,৩১২	৫১.৩৮	-	-	-	-	৪৮.৬২
১২০৫৩	সি অ্যান্ড এ টেক্সটাইলস	২৩,৯৩,১৬,০০০	৭.১০	-	-	-	-	৯২.৯০
১২০৫৪	শাশা ডেনিমস	১৪,১০,৩৫,৯১০	৪৪.৪০	-	০.২৭	-	০.০৮	৫৫.২৫
১২০৫৫	জাহীন স্পিনিং	১১,৩৮,২৮,৩৬৮	৩১.১০	-	-	৬.১৮	-	৬২.৭২
১২০৫৬	তোসরিকা ইন্ডাস্ট্রিজ	৬,৭৯,৮৫,১১৯	৪৩.১২	-	-	-	-	৫৬.৮৮
১২০৫৭	সীমেন্ট ইন্ডাস্ট্রিজ	৭,৯৫,৯৫,৩৮১	৩১.৬৫	-	-	-	-	৬৮.৩৫
১২০৫৮	রিজেন্ট টেক্সটাইল মিলস	১২,৮৬,১২,১৩৭	৫					

তালিকাভুক্ত সিকিউরিটিজের শেয়ারহোল্ডিং কম্পোজিশন

কোম্পানি আইডি	কোম্পানির নাম	ইস্যাকৃত শেয়ার	পরিচালক/উদ্যোক্তা %	সরকারী বিনিয়োগ %	সহযোগি প্রতিষ্ঠান %	স্ট্রাটেজিক শেয়ার %	অন্যান্য (আজার লক-ইন) %	ফ্রি ফ্লোট %
১২০৬৬	ভিএফএস প্রুড ডাইং	১০,৫৫,৮০,০৫৫	৩০.৭৭	-	-	-	-	৬৯.২৩
১২০৬৭	এম.এল. ডাইং	২৩,২৪,৩৪,০৯০	৩০.৫৭	-	-	১৪.৪৬	-	৫৪.৯৭
১২০৬৮	কার্টিল টেক্সটাইল	১১,৬৩,০৫,২০০	৩০.৩২	-	-	-	-	৬৯.৬৮
১২০৬৯	এসকার নীট কম্পোজিট	১৩,৪৮,৯৫,৮৩৩	৪৬.৯৭	-	-	২১.৯৩	-	৩১.১০
১২০৭০	নিউ লাইন ক্লথিংস লিমিটেড	৭,৮৫,৩২,৬৫০	৩০.৬১	-	-	১১.৭৯	-	৫৭.৬০
১২০৭১	রিং সাইন টেক্সটাইল	৫০,০৩,১৩,০৪৩	৩৬.৪৬	-	-	-	৯.৯৪	৫৩.৬০
৫৩	মোট							
ঔষধ এবং রসায়ন								
১৩০০২	স্কয়ার ফার্মাসিউটিক্যালস	৮৮,৬৪,৫১,০১০	৪৩.৫৯	-	-	-	-	৫৬.৪১
১৩০০৩	এডভান্সড কেমিক্যাল	৮,৭৮,৩১,৮৪৩	৪৫.৭৭	-	-	৮.৭২	-	৪৫.৫২
১৩০০৫	বেঞ্জামিন ফার্মাসিউটিক্যালস	৪৪,৬১,১২,০৮৯	৩০.১৩	-	-	-	-	৬৯.৮৭
১৩০০৬	রেকিট বেনকিজার বিডি	৪৭,২৫,০০০	৮২.৯৬	৩.৭৭	-	-	-	১৩.২৬
১৩০০৭	এমবি ফার্মাসিউটিক্যালস	২৪,০০,০০০	৭৭.২৫	-	-	-	-	২২.৭৫
১৩০০৮	ওরিয়ন ইনফিউশন	২,০৩,৫৯,৭৬০	৪০.৬১	-	-	-	-	৫৯.৩৯
১৩০১১	কোহিনুর কেমিক্যাল	৩,৭০,৭০,৮২২	৫০.৫৭	-	-	-	-	৪৯.৪৩
১৩০১২	লিবরা ইনফিউশনস	২২,৫২,৮৮৩	৩৪.৪২	-	-	-	-	৬৫.৫৮
১৩০১৩	ইবনে সিনা ফার্মাসিউটিক্যাল	৩,১২,৪৩,৬২৭	৪৪.৬৮	-	-	-	-	৫৫.৩২
১৩০১৫	ওয়টা কেমিক্যালস	১,৪৮,২২,৬৮৮	৩৬.৪১	-	-	-	-	৬৩.৫৯
১৩০১৭	কেয়া কমমেটিকস	১,১০,২৩,১৭,৩২৪	৪৬.০৫	-	-	-	-	৫৩.৯৫
১৩০২০	বাজার পেইন্টস বাংলাদেশ	৪,৯১,০৫,৯৯১	৮৯.৭৬	-	-	০.৪২	-	৯.৮২
১৩০২১	এসিআই ফরমুলেশনস	৪,৭২,৫০,০০০	৬৬.০২	-	-	-	-	৩৩.৯৮
১৩০২২	ম্যারিকো বাংলাদেশ	৩,১৫,০০,০০০	৯০.০০	-	-	-	-	১০.০০
১৩০২৩	বিকন ফার্মাসিউটিক্যালস	২৩,১০,০০,০০০	৩৯.৮৬	-	-	-	-	৬০.১৪
১৩০২৪	একটিভ ফাইন কেমিক্যালস	২৩,৯৯,৩৬,৫৮০	১২.০৪	-	-	-	-	৮৭.৯৬
১৩০২৫	সালভো কেমিক্যাল ইন্ডাস্ট্রিজ	৬,৫০,২২,৭৯৩	২৫.১৮	-	-	-	-	৭৪.৮২
১৩০২৬	গ্লোবাল হেভী কেমিক্যালস	৭,২০,০০,০০০	৬৮.৬০	-	-	-	-	৩১.৪০
১৩০২৭	ওরিয়ন ফার্মা লিমিটেড	২৩,৪০,০০,০০০	৩১.৯৮	-	-	-	-	৬৮.০২
১৩০২৮	সেন্ট্রাল ফার্মাসিউটিক্যালস	১১,৯৮,০০,৮৪৪	৭.৬৭	-	-	-	-	৯২.৩৩
১৩০২৯	এএফসি অ্যাগ্রো বায়োটেক	১১,৫২,১৬,২০০	২৭.৮৪	-	-	-	-	৭২.১৬
১৩০৩০	ফার কেমিক্যাল ইন্ডাস্ট্রিজ	১৫,৩০,৯৭,৩৩৩	৩২.৬৩	-	-	-	-	৬৭.৩৭
১৩০৩১	একমি ল্যাবরেটরিজ	২১,১৬,০১,৭০০	৪২.৩৮	-	-	-	-	৫৭.৬২
১৩০৩২	অ্যাডভান্ট ফার্মা	৯,৩১,৩২,৭৩২	৩০.০২	-	-	২.১৫	-	৬৭.৮৩
১৩০৩৩	সিলভা ফার্মাসিউটিক্যালস	১৩,৬৫,০০,০০০	৪৫.২১	-	-	-	-	৫৪.৭৯
১৩০৩৪	ইন্দো-বাংলা ফার্মাসিউটিক্যালস	১১,৬২,০৫,১৭৮	২৪.৪৩	-	-	২.৭১	-	৭২.৮৬
১৩০৩৫	সিলকো ফার্মাসিউটিক্যালস	১০,৩৮,০৭,০০০	৩৫.৪৭	-	-	-	-	৬৪.৫৩
১৩০৩৬	একমি পেপিসাইডস	১৩,৫০,০০,০০০	৩১.৮০	-	-	৫.৫২	-	৬২.৬৮
১৩০৩৭	নাতানা ফার্মাসিউটিক্যালস	১০,৭৪,১৬,২১৭	৩১.৬৪	-	-	-	৪৩.১০	২৫.২৬
১৩০৩৮	জেএমআই হসপিটাল রিকুইজিট	১২,৫২,৯৪,১২০	৩২.৩০	-	-	১৭.৯৬	২.১৩	৪৭.৬১
১৩০৩৯	এশিয়াটিক ল্যাবরেটরিজ	১২,২৩,৯৩,৪৫৫	৪০.৭১	-	-	-	৩১.০৬	২৮.২২
১৩০৪০	টেকনো ড্রাগস	১৩,১৯,৯৮,১৮৮	৬২.৭১	-	-	-	৯.৭৫	২৭.৫৪
১৩০৪১	জেএমআই সিলিকন অ্যান্ড মেটাল রিসার্চ	৩,০০,৫৬,০০০	৭৯.৬৪	-	-	-	-	২০.৩৬
৩৩	মোট							
খাদ্য এবং আনুষঙ্গিক								
১৪০০১	এপেক্স ফুডস	৫৭,০২,৪০০	৫৩.৩৯	-	০.১৯	-	-	৪৬.৪২
১৪০০৫	এগ্রিকালচারাল মার্কেটিং	৮০,০০,০০০	৪০.১৫	-	-	-	-	৫৯.৮৫
১৪০১০	ন্যাশনাল টি	১,১০,৪৬,৬২৪	২০.১৫	২.৫৯	-	-	১৯.৯৭	৪৫.২৯
১৪০১২	রহিমা ফুডস	৩,০০,০০,২০০	৩৫.৯৫	-	-	-	-	৬৪.০৫
১৪০১৭	ফু-ওয়াং ফুডস	১১,০৮,৩৯,২৮৪	৭.৮৫	-	-	-	-	৯২.১৫
১৪০১৮	বঙ্গ	৭৬,২৪,৬৪৩	২৩.০৪	-	-	-	-	৭৬.৯৬
১৪০২১	বীচ হ্যাচারী	৪,১৪,০১,০২১	৩৪.৯৭	-	-	-	-	৬৫.০৩
১৪০২২	ফাইন ফুডস	১,৩৯,৭৩,৯১৮	১৪.৪৮	-	-	-	-	৮৫.৫২
১৪০২৩	রংপুর ডেইরী ফুড প্রোডাক্ট	৭,৫৯,৭৩,৯৫৬	৩৭.৫১	-	-	-	-	৬২.৪৯
১৪০২৫	গোস্তন হার্বিস্ট অ্যাগ্রো ইন্ডাস্ট্রিজ	২১,৫৮,৩৭,৬২১	৩০.৪২	-	-	১৫.৭৯	-	৫৩.৭৮
১৪০২৬	অলিম্পিক ইন্ডাস্ট্রিজ	১৯,৯৯,৩৮,৮৬৬	৩২.৩৮	-	-	৩২.০৪	০.২৩	৩৫.৩৫
১৪০২৭	এমারাল্ড অয়েল ইন্ডাস্ট্রিজ	৯,১২,৭২,০০৪	৫৪.৫০	-	-	-	-	৪৫.৫০
১৪০২৮	তৌফিকা ফুডস এন্ড এগ্রো ইন্ডাস্ট্রিজ	৯,৩৫,০০,০০০	৩৮.৬৬	-	-	৭.২৩	-	৫৪.১১
১৪০২৯	বিডি থাই ফুড	৮,১৫,০০,০০০	৩৫.৯০	-	-	২১.৩২	-	৪৩.০৭
১৪	মোট							
সিমেন্ট								
১৫০০১	কনফিডেন্স সিমেন্ট	৮,৬২,৫৩,৭৯০	৩০.৩৪	-	-	-	-	৬৯.৬৬
১৫০০২	হেইডেলবার্গ সিমেন্ট বাংলাদেশ	৫,৬৫,০৩,৫৮০	৬০.৬৩	-	-	-	-	৩৯.৩৪
১৫০০৩	মেঘনা সিমেন্ট	৩,১৫,৮৮,৫২৯	৪১.৯০	-	-	-	-	৫৮.১০
১৫০০৫	আরামিট সিমেন্ট	৩,৩৮,৮০,০০০	৪৫.৯২	-	-	-	-	৫৪.০৭
১৫০০৯	লাফার্জহোলসিম বাংলাদেশ	১,১৬,১৩,৭৩,৫০০	৬৩.৩৯	-	-	-	-	৩৬.৬১
১৫০১০	ক্রাউন সিমেন্ট	১৪,৮৫,০০,০০০	৫২.২২	-	-	৭.০৮	-	৪০.৭০
১৫০১১	খিমিয়ার সিমেন্ট	১০,৫৪,৫০,০০০	৪৩.৫৮	-	-	-	-	৫৬.৪২
৭	মোট							
প্রকৌশল								
১৬০০১	আজিজ পাইপস	৫৩,৪৭,১২৫	১১.১৬	-	-	-	-	৮৮.৮৪
১৬০০২	কাসেম ইন্ডাস্ট্রিজ	৭,২৭,২৬,৫৪১	৩০.০০	-	-	-	৪.২৫	৬৫.৭৫
১৬০০৩	আনোয়ার গ্যালভানাইজিং	৩,০১,৮৭,০৮০	৩৫.৩২	-	-	-	-	৬৪.৬৮
১৬০০৪	আফতাব অটোমোবাইলস	১০,৫৫,৪৪,৯৯৫	২৯.৩২	-	-	৮.৮২	-	৬১.৮৬
১৬০০৯	বিডি থাই আলুমিনিয়াম	১২,৭৭,৭৫,২৫০	২৯.১৮	-	-	-	-	৭০.৮২
১৬০১২	বাংলাদেশ অটোকারস	৪৩,২৬,০১৩	৩০.০৬	-	-	-	-	৬৯.৯৪
১৬০১৩	বাংলাদেশ ল্যান্ডস	১,০৫,২৭,৮৭৭	৬১.৮৬	-	-	-	-	৩৮.১৪
১৬০১৪	কে এন্ড কিউ (বিডি)	৬৯,৯৩,০৪৯	৩৫.২৪	-	-	-	৬.১৩	৫৭.২০
১৬০১৫	ইস্টার্ন কেবলস	২,৬৪,০০,০০০	৮.০৮	৫১.০০	-	১৬.৭৫	-	২৪.১৮
১৬০১৬	রংপুর ফার্মাসিউটিক্যালস	১,০০,০০,০০০	৪৯.৮৯	-	-	-	-	৫০.১১
১৬০১৭	বিডি ওয়েল্ডিং ইলেকট্রোডস	৪,৩৩,৪৯,৩০৫	৩১.০১	-	-	-	-	৬৮.৯৯
১৬০১৯	সিঙ্গার বাংলাদেশ	৯,৯৭,০২,৮৩৮	৫৬.৯৯	-	-	-	-	৪৩.০১
১৬০২০	এস আলম কোন্সট্রোল স্টীলস	৯,৮৩,৭১,১০০	৪৮.৫০	-	-	২.৩৩	৫.৭৯	৪৩.৩৭
১৬০২১	গোস্তন সন	১৭,১৭,২৯,৭৭২	৩০.২৯	-	-	১৪.৮৭	-	৫৪.৮৪
১৬০২২	বিএসআরএম স্টীলস	৩৭,৫৯,৫২,৫০০	৭২.০৬	-	-	-	-	২৭.৯৪
১৬০২৩	নাতানা সিএনজি	৭,৫৫,৫২,৭৭২	৪২.৪৯	-	-	৫.২৩	-	৫২.২৮
১৬০২৪	জিপিএইচ ইম্পাত	৪৮,৩৮,৮৩,৪৫৬	৪১.৫৯	-	-	-	-	৫৮.৪১
১৬০২৫	বেঙ্গল উইন্ডসপার থার্মোপ্লাস্টিকস	৯,১৪,৭৬,০০০	৫৩.২৩	-	-	৯.৩২	-	৩৭.৪৫
১৬০২৬	বাংলাদেশ বিল্ডিং সিস্টেমস	১৬,২৯,২৬,৭৩২	৩০.০১	-	-	-	-	৬৯.৯৯
১৬০২৭	এ্যাপোলো ইম্পাত কমপ্লেক্স	৪০,১০,৩৮,৬০০	২০.২৪	-	-	৫.১০	-	৭৪.৬৬
১৬০২৮	সুহান ইন্ডাস্ট্রিজ	৫,৭৩,৬৭,৭৫০	১২.০৩	-	-	১০.০৩	-	৭৭.৯৬
১৬০২৯	রতনপুর স্টীল রি-রোলিং মিলস	১০,১১,৮৯,০৮৮	২৯.৯৩	-	-	-	-	৭০.০৭
১৬০৩০	ওয়েস্টার্ন মেরিন শিপইয়ার্ড	২৩,৫২,০৩,৭৬৯	৩০.০১	-	-	-	-	৬৯.৯৯
১৬০৩১	ইফাদ অটোজ	২৬,৮২,৫৩,৯১১	৫৪.৮৭	-	-	-	-	৪৫.১৩
১৬০৩২	বাংলাদেশ স্টীল রি-রোলিং মিলস	২৯,৮৫,৮৪,৬২৬	২৩.৭৮	-	-	-	১৮.১৭	৫৮.০৫
১৬০৩৩	অলিম্পিক এন্সেসোরিজ	১৬,৯৫,২৬,৯৮২	২৫.৮১	-	-	-	-	৭৪.১৯
১৬০৩৪	কেডিএস এন্সেসোরিজ	৭,৪৭,৪১,৪৭৯	৬৩.৯৭	-	-	-	-	৩৬.০৩
১৬০৩৫	বিবিএস ক্যাবলস	২১,১৭,০৯,৭৬৭	৩০.১২	-	-	-	-	৬৯.৮৮
১৬০৩৬	ওয়াইমাস ইলেকট্রোড	৭,৩০,৮৪,৭৮১	৩৫.৭৬	-	-	-	-	৬৪.২৪
১৬০৩৭	নাই আলুমিনিয়াম কম্পোজিট প্যানেল	৬,৮৩,৬০,১৬০	৩২.২৯	-	-	-	-	৬৭.৭১
১৬০৩৮	এস এস স্টিল	৩২,৮৬,৩৩,২০০	৩০.৪৪	-	-	৬.০৯	-	৬২.৯৮
১৬০৩৯	রানার অটোমোবাইলস	১১,৩৫,৩৯,৯৩২	৪৬.৯৩	-	-	-	-	৫৩.০৭
১৬০৪০	কপারটেক ইন্ডাস্ট্রিজ	৬,৫৫,২০,০০০	৩০.০৭	-	-	-	-	৬৯.৯৩
১৬০৪১	ওয়ালটন হাই-টেক ইন্ডাস্ট্রিজ	৩০,২৯,২৮,৩৪৩	৬১.০৯	-	-	-	-	৩৮.৯১
১৬০৪২	ডোমিনেজ স্টীল	১০,২৬,০০,০০০	৩০.২০	-	-	-	-	৬৯.৮০
১৬০৪৩	মির আক্তার হোসেন							

তালিকাভুক্ত সিকিউরিটিজের শেয়ারহোল্ডিং কম্পোজিশন

কোম্পানি আইডি	কোম্পানির নাম	ইস্যুকৃত শেয়ার	পরিচালক/উদ্যোক্তা %	সরকারী বিনিয়োগ %	সহযোগি প্রতিষ্ঠান %	স্ট্রাটégিক শেয়ার %	অন্যান্য (স্বাভাবিক লক-ইন) %	ফ্রি ফ্লোট %
চামড়া শিল্প								
১৭০০১	এপেক্স ট্যানারি	১,৫২,৪০,০০০	৩৪.৮২	-	-	১০.৮১	-	৫৪.৩৭
১৭০০২	এপেক্স ফুটওয়্যার	১,৫৭,২২,৪৩৭	৩১.০৮	-	-	৮.৮২	-	৬০.১০
১৭০০৭	সমতা লেদার	১,০৩,২০,০০০	৩৩.৮৭	-	-	-	-	৬৬.১৩
১৭০০৮	লিগেসি ফুটওয়্যার	৪,৩০,৭৯,৯৮০	৩৩.২৫	-	-	-	-	৬৬.৭৫
১৭০০৯	বাটা সু কোম্পানি বাংলাদেশ	১,৩৬,৮০,০০০	৭০.০০	-	-	-	-	৩০.০০
১৭০১০	ফরচুন সুজ	১৭,০৬,৬২,২৬৩	৩০.৯৩	-	-	-	-	৬৯.০৭
৬	মোট							
সেবা								
১৮০০২	ইস্টার্ন হার্ডজিং	৯,৩৩,৪৫,১৫৩	৫০.৩৬	-	-	-	-	৪৯.৬৪
১৮০০৪	শমরিতা হাসপাতাল	২,১৮,০০,৮৯৭	৪৪.৬০	-	-	০.০৪	-	৫৫.৩৫
১৮০০৫	সামিট অ্যালাইনস্ পোর্ট	২৩,৬৮,৬৭,১২৩	৫৯.০০	-	-	-	-	৪১.০০
১৮০০৮	ইউনিক হোটেল আন্ড রিসোর্টস্	২৯,৪৪,০০,০০০	৫২.৪৫	-	৩.৮৯	১৩.০৯	-	৩০.৫৮
১৮০০৯	পেনিনসুলা চিটাগং	১১,৮৬,৬৬,৮০০	৫৪.২৯	-	-	-	-	৪৫.৭১
১৮০১০	সাইফ পাওয়ারটেক	৩৭,৯৩,৩৮,৬৪৭	৪০.০৬	-	-	-	-	৬০.৯৪
১৮০১১	সী পার্ল রীচ রিসোর্ট	১২,০৭,৫০,০০০	৪৬.৮৩	-	-	-	০.১৭	৫৩.০০
১৮০১২	ক্রেস্ট হোল্ডিংস লিমিটেড	১,০৫,৯২,৩০,৩৬৫	৬৫.৩৪	-	-	৭.২৬	১৪.৭৮	১২.৬২
৮	মোট							
কাগজ ও মুদ্রণশিল্প								
১৯০০৩	সোনালি পেপার এন্ড বোর্ড মিলস্	৩,২৯,৪৫,১৮৮	৬৭.৫০	-	-	৭.২০	-	২৫.২৯
১৯০০৬	সিনোবাংলা ইন্ডাস্ট্রিজ	৩,০২,৯৪,৮৪৯	৩০.৬১	-	-	-	-	৬৯.৩৯
১৯০০৭	বিডি মনোসুল পেপার	৩,৪১,০৫,১০১	৪২.৫১	-	-	২৬.৪২	০.০২	৩১.০৬
১৯০০৮	মিরাকল ইন্ডাস্ট্রিজ	৩,৫২,১৮,০৫৫	৩০.২৬	-	-	-	-	৬৯.৭৪
১৯০০৯	হাকানী পাল্প আন্ড পেপার	১,৯০,০০,০০০	৪৭.২৭	-	-	-	-	৫২.৭৩
১৯০১০	খুলনা প্রিন্টিং আন্ড প্যাকেজিং	৭,৩০,৪০,০০০	৩৯.৭৬	-	-	-	-	৬০.২৪
১৯০১১	বসুন্ধরা পেপার মিলস্	১৭,০৭,১৯,৪৪১	৬৬.২১	-	-	-	-	৩৩.৭৯
১৯০১২	মাগুরা মাল্টিপ্রেস	২,৯৬,০৩,৩৭৮	৪৫.৮১	-	-	৮.০৯	-	৪৬.১০
৮	মোট							
জ্বালানি ও শক্তি								
২০০০২	পদ্মা অয়েল	৯,৮২,৩২,৭৫০	২.০৬	৫০.৩৫	-	৫.২১	-	৪২.৩৮
২০০০৪	সামিট পাওয়ার	১,০৬,৭৮,৭৭,২৩৯	৬৬.৮৭	-	-	-	-	৩৩.১৩
২০০০৫	ঢাকা ইলেকট্রিক সাপ্লাই কোম্পানি	৩৯,৭৫,৬৯,৮০৪	-	৬৭.৬৬	-	-	-	৩২.৩৪
২০০০৬	পাওয়ার গ্রিড কোং অব বাংলাদেশ	৯১,৩৮,০৬,৯৯১	৫৫.৫০	২২.০০	-	-	-	১৯.৫০
২০০০৭	যমুনা অয়েল	১১,০৪,২৪,৬০০	-	৬০.০৮	-	-	-	৩৯.০২
২০০০৮	মেঘনা পেট্রোলিয়াম	১০,৮২,১৬,১০৮	৫৮.৬৭	-	-	-	-	৪১.৩২
২০০০৯	তিতাস গ্যাস	৯৮,৯২,২১,৮৩১	-	৭৫.০০	-	-	-	২৫.০০
২০০১০	খুলনা পাওয়ার কোম্পানি	৩৯,৭৪,১৩,১৭৯	৬৯.৯৯	-	-	-	-	৩০.০১
২০০১১	বারাকা পাওয়ার	২৩,৫৪,৬৫,৬৬১	৩০.০১	-	-	-	১.২২	৬৮.৭৭
২০০১২	মোবিল যমুনা বাংলাদেশ	৩১,৬৭,৫২,০২৭	৭১.৫২	-	-	-	-	২৮.৪৮
২০০১৩	লিনডে বাংলাদেশ	১,৫২,১৮,২৮০	৬০.০০	-	-	৫.৮৫	-	৩৪.১৫
২০০১৪	জিবিবি পাওয়ার	১০,১৮,০৩,৫৪৮	৩২.০১	-	-	-	-	৬৭.৯৯
২০০১৬	সিডিও পেট্রোকেমিক্যাল	২,৭৭,৬৯,৫০০	৪৫.৩১	-	-	৫.৭৭	-	৪৮.৯২
২০০১৭	শাহজিবাজার পাওয়ার	১৮,৬৬,৩১,৬২৮	৫৭.৬১	-	-	-	-	৪২.৩৯
২০০১৮	ইন্টস্টেট গ্যাস কোম্পানি অব চিত্তিবিন কোম্পানি	৫৭,৯৬,৯৫,২৭০	-	-	-	৯০.০০	-	১০.০০
২০০১৯	ডরীন পাওয়ার	১৮,১১,১৮,৯০১	৬৬.৬১	-	-	৫.১০	-	২৮.২৯
২০০২০	ইন্ড্রাকো রিক্রুয়লিং স্টেশন	৯,৮২,৩২,৭৫০	৩০.০৬	-	-	-	-	৬৯.৯৪
২০০২১	অ্যাসোসিয়েটেড অক্সিজেন	১০,৯৭,৮২,০০০	৩০.৬৬	-	-	০.৩৭	-	৬৯.৯৪
২০০২২	এনার্জিপ্যাক পাওয়ার	১৯,০১,৬৩,২১৬	৫৪.১৩	-	-	০.৫১	-	৪৫.৩৬
২০০২৩	লুব-রেফ	১৪,৫২,৪৩,১৪৪	৩৫.৭০	-	-	-	-	৬৪.৩০
২০০২৪	বারাকা পতঙ্গ পাওয়ার	১৭,২৯,৯৫,৪৮৮	৩৫.৭৬	-	-	-	-	৬৪.২৪
২১	মোট							

কোম্পানি আইডি	কোম্পানির নাম	ইস্যুকৃত শেয়ার	পরিচালক/উদ্যোক্তা %	সরকারী বিনিয়োগ %	সহযোগি প্রতিষ্ঠান %	স্ট্রাটégিক শেয়ার %	অন্যান্য (স্বাভাবিক লক-ইন) %	ফ্রি ফ্লোট %
বিনিয়োগ								
২১০১৬	গ্রামীণ মিউজ ফান্ড ওয়ান : স্কীম টু	১৮,২৩,৯৭,৯০১	২০.৫২	-	-	২৩.৮৩	-	৫৫.৬৫
২১০১৭	প্রাইম ফাইন্যান্স ১ম মিউজ ফান্ড	২,০০,০০,০০০	২.০০	-	-	-	-	৯৮.০০
২১০১৮	ইবিএল ১ম মিউজ ফান্ড	১৪,৪৭,৫৪,২২২	১.৩৮	-	-	৫১.৩৫	-	৪৭.২৭
২১০১৯	আইসিবি এএমসিএল ২য় মিউজ ফান্ড	৫,০০,০০,০০০	-	-	-	৪১.২৭	-	৫৮.৭৩
২১০২০	আইসিবি এএমসিএল প্রাইম মিউজ ফান্ড : স্কীম ওয়ান	৭,৫০,০০,০০০	১০.০০	-	-	১৯.০৮	-	৭০.৯২
২১০২১	ট্রাষ্ট ব্যাংক ১ম মিউজ ফান্ড	৩০,৩৫,৮৬,৬৭৫	১.৫১	-	-	৭.৫০	০.১৮	৯০.৮০
২১০২২	প্রাইম ব্যাংক ১ম আইসিবি এএমসিএল মিউজ ফান্ড	১০,০০,০০,০০০	২০.০০	-	-	৩১.৭৩	-	৪৮.২৭
২১০২৩	ডিবিএইচ ১ম মিউজ ফান্ড	১২,০০,০০,০০০	১৬.৬৭	-	-	৫.৪৯	-	৭৭.৮৪
২১০২৪	আইএফআইসি ব্যাংক ১ম মিউজ ফান্ড	১৮,২১,৬৭,৯৬৪	২০.৮৩	-	-	-	-	৭৯.১৭
২১০২৫	ফিনিক্স ফিন্যান্স ১ম মিউজ ফান্ড	৬,০০,০০,০০০	২৫.০০	-	-	৫.১৩	-	৬৯.৮৭
২১০২৬	আইসিবি এএমসিএল ওয়ানআরবি মিউজ ফান্ড	১০,০০,০০,০০০	১০.০০	-	-	২৪.৫৪	-	৬৫.৪৬
২১০২৭	ফার্স্ট জনতা ব্যাংক মিউজ ফান্ড	২৮,৯৯,২৩,৩৪৮	২৫.০০	-	-	১১.৫৪	-	৬৩.৪৬
২১০২৮	গ্রীন ডেভেলপমেন্ট মিউজ ফান্ড	১৫,০০,০০,০০০	৮.৩৩	-	-	-	-	৯১.৬৭
২১০২৯	পপুলার লাইফ ১ম মিউজ ফান্ড	২৯,৯০,৮৯,০২৭	১০.০০	-	-	-	-	৯০.০০
২১০৩০	আইএফআইসি ইসলামিক ১ম মিউজ ফান্ড	১০,০০,০০,০০০	১.০০	-	-	৩৬.৭৪	-	৬২.২৬
২১০৩১	পিএইচপি ১ম মিউজ ফান্ড	২৮,৯৮,৯৩,২৬৪	১১.৭২	-	-	২৪.৪৬	-	৬৩.৮২
২১০৩২	এআইবিএল ১ম ইসলামিক মিউজ ফান্ড	১০,০০,০০,০০০	১০.০০	-	-	৭.০০	-	৮৩.০০
২১০৩৩	এআইবিএল ১ম ইসলামিক মিউজ ফান্ড	১০,০০,০০,০০০	১০.০০	-	-	১০.৪৬	-	৭৯.৫৪
২১০৩৪	ইবিএল এনআরবি মিউজ ফান্ড	২২,৪২,৬১,৩০৩	৮.৮৯	-	-	১৬.৪৫	-	৭৪.৬৬
২১০৩৬	১ম ফিক্স বিলিয়েন্স ইন্সুরেন্স মিউজ ফান্ড	৬,০৫,০০,০০০	২০.০০	-	-	৬.১২	-	৭৩.৮৮
২১০৩৭	এলআর গ্রোভাল বিডি ১ম মিউজ ফান্ড	৩১,১০,৮০,৩৩২	১৩.৫৬	-	-	২৩.২৫	-	৬৩.১৯
২১০৩৮	এবি ব্যাংক ১ম মিউজ ফান্ড	২৩,৯০,৯০,৩৯৬	১৫.৫১	-	-	-	-	৮৪.৪৯
২১০৪০	ফার্স্ট বাংলাদেশ ফিল্ড ইনকাম ফান্ড	৭৭,৬১,৪৭,০২৮	৫.৩৯	-	-	৫.০০	-	৪১.০৩
২১০৪১	এনসিসিবিএল মিউজ ফান্ড-১	১০,৮৫,০৩,৪০১	১৫.০০	-	-	৪০.০৬	-	৪৪.৯৪
২১০৪২	আইসিবি এএমসিএল সেন্সিটিভ ব্যাংক মিউজ ফান্ড	১০,০০,০০,০০০	২৫.০০	-	-	১৭.১৬	-	৫৭.৮৪
২১০৪৩	এক্সিম ব্যাংক ১ম মিউজ ফান্ড	১৪,৩২,৫৬,৩৪৩	২১.৯৭	-	-	১১.৯২	০.০১	৬৬.১০
২১০৪৪	এলিগ্যান্ট টাইয়ার সন্ধানী লাইফ প্রোথ ফান্ড	৬,১৭,৮৬,০৫০	৩.২৪	-	-	১৩.৩৩	-	৮৩.৪৩
২১০৪৫	SEML লেকচার ইকুইটি ম্যানেজমেন্ট ফান্ড	৫,০০,০০,০০০	১.০০	-	-	-	-	৯৯.০০
২১০৪৬	আনগার্ট AMLBD ফাইন্যান্স মিউজ ফান্ড ওয়ান	১০,৪৩,২০,০০০	১.৯২	-	-	-	-	৯৮.০৮
২১০৪৭	আনগার্ট AMLB রপালি ব্যাংক বালান্স ফান্ড	১৫,৮৭,৪৫,০০০	২.৫২	-	-	-	-	৯৭.৪৮
২১০৪৮	CAPM BDBL মিউজ ফান্ড ওয়ান	০১,৫০,৩১,০০০	১৯.৯৫	-	-	-	-	৭০.০৮
২১০৪৯	SEML IBBL শরিয়াহ ফান্ড	১০,০০,০০,০০০	৫.০০	-	-	-	-	৯৫.০০
২১০৫০	ICB AMCL ফার্স্ট অগ্রগতি ব্যাংক মিউজ ফান্ড	৯,৮১,৫১,০০০	৫০.৯৪	-	-	২৫.৭৪	-	২৩.৩২
২১০৫১	CAPM IBBL ইসলামিক মিউজ ফান্ড	৬,৬৮,৫০,৫০০	৬৬.৫৬	-	-	-	-	৩৩.৪৪
২১০৫২	SEML FBLSL প্রোথ ফান্ড	৭,২৯,৪৪,৫০০	১৩.৭১	-	-	-	-	৮৬.২৯
২১০৫৩	ICB AMCL CMSF গ্যাস লুব্রিক্যান্ট মিউজ ফান্ড	১০,০০,০০,০০০	৬১.০০	-	-	৬.২৩	-	২২.৭৭
২১০৫৪	ক্যাপিটেল গ্রামীণ ব্যাংক প্রোথ ফান্ড	১৫,৫৬,৮০,০০০	৬৪.২৩	-	-	-	-	৩৫.৭৭
৩৭	মোট							
ব্যাংকিং								
২২০০২	এবি ব্যাংক	৮৯,৫৬,৯৪,৭৪৯	১৮.৯৫	০.৫৭	-	৯.৯৮	-	৭০.৫০
২২০০৩	ন্যাশনাল ব্যাংক	৩,২১,৯৭,৩৯,৫৭০	১৫.৫৪	-	-	-	-	৮৪.৪৬
২২০০৪	ইউনাইটেড কমার্শিয়াল ব্যাংক	১,৫৫,০৩,৭৫,৮৯৮	১০.২৭	০.৮১	-	-	-	৮৮.৯২
২২০০৫	রূপালী ব্যাংক	৪৮,৭৯,৩২,০৬৫	-	৯০.১৯	-	-	-	৯.৮১
২২০০৬	সিটি ব্যাংক	১,৫২,১২,২২,০৬৯	৩০.৫৩	০.০০	-	-	-	৬৯.৪৭
২২০০৭	পূবালী ব্যাংক	১,৩০,১৪,৩৪,৮৬৬	২৮.২৩	০.০০	-	৫.০০	-	৬৬.৭৭
২২০০৮	ইসলামী ব্যাংক	১,৬০,৯৯,৯০,৬৬৮	০.১৮	০.০০	-	৬.৪৬	৮১.৯২	১১.৪৩
২২০১০	আইএফআইসি ব্যাংক	১,৯২,২০,৮৬,৬৪৭	-	৩২.৭৫	-	-	-	৬৭.২৫
২২০১২	আল আরাফা ইসলামী ব্যাংক	১,১৫,১৬,৯১,৭১৩	১৫.১১	-	-	-	-	৮৪.৮৯
২২০১৩	প্রাইম ব্যাংক							

তালিকাভুক্ত সিকিউরিটিজের শেয়ারহোল্ডিং কম্পোজিশন

কোম্পানি আইডি	কোম্পানীর নাম	ইস্যুকৃত শেয়ার	পরিচালক/উদ্যোক্তা %	সরকারী বিনিয়োগ %	সহযোগি প্রতিষ্ঠান %	স্ট্র্যাটেজিক শেয়ার %	অন্যান্য (আন্ডার লক-ইন) %	ফ্রি শেয়ার %
২২০১৭	ডাচ-বাংলা ব্যাংক	৯৬,৬৭,০১,১৩৯	৮৩.৫৬	-	-	-	-	১৬.৪৪
২২০১৮	মিউচুয়াল ট্রাষ্ট ব্যাংক	১,০৮,১৪,৩১,৭২০	৩৩.২৬	-	-	-	-	৬৬.৭৪
২২০২০	স্ট্যান্ডার্ড ব্যাংক	১,১১,৫৮,৪২,৩০৮	৩৩.০৮	-	-	-	-	৬৬.৯২
২২০২১	ওয়ান ব্যাংক	১,০৬,৫৮,২১,৮৮৭	৩০.৯৪	-	-	-	-	৬৯.০৬
২২০২২	ব্যাংক এশিয়া	১,২৮,৯৪,৯৭,৫৪৬	৫০.৬০	-	-	-	-	৪৯.৪০
২২০২৩	আর্কেটাইল ব্যাংক	১,১০,৬৫,৭৫,৪৩৫	৩৩.৬৩	-	-	-	০.০০	৬৬.৩৭
২২০২৪	উত্তরা ব্যাংক	৯৭,০২,৬৮,৮৭২	২৮.১১	০.০০	-	-	-	৭১.৮৯
২২০২৫	ইস্টার্ন ব্যাংক	১,৫৯,৫৮,১৩,৩৮৮	৩১.৪৪	-	-	৯.৯৭	১.০৯	৫৭.৫০
২২০২৬	এক্সপোর্ট ইমপোর্ট ব্যাংক	১,৪৪,৭৫,৫৭,৩৪৪	৩২.৪৪	-	-	-	-	৬৭.৫৬
২২০২৭	সোসাল ইসলামী ব্যাংক	১,১৪,০১,৫৫,৩০০	১১.৬২	-	-	-	-	৮৮.৩৮
২২০২৮	যমুনা ব্যাংক	৯৩,৯৩,৬৭,৮৩০	৪০.৯৮	-	-	-	-	৫৯.০২
২২০২৯	ব্র্যাক ব্যাংক	১,৯৯,০৯,২৬,১৬৭	৪৬.১৭	-	-	৭.২৬	০.০০	৪৬.৫৭
২২০৩০	শাহজালাল ইসলামী ব্যাংক	১,১১,২৯,৬৮,৩৫১	৪৩.৩৬	-	-	-	০.৬০	৫৬.০৪
২২০৩১	খ্রিমিয়ার ব্যাংক	১,২৩,৩৪,৩১,১৩৩	২৩.৯২	-	-	-	-	৭৬.০৮
২২০৩২	ট্রাষ্ট ব্যাংক	৯৯,৪০,৭৯,৪৮২	৬০.০০	-	-	-	-	৪০.০০
২২০৩৩	ফার্স্ট সিকিউরিটি ইসলামী ব্যাংক	১,২০,১১,৩৯,৩৭৯	৫.৯০	-	-	-	৩৪.২৬	৫৯.৮৪
২২০৩৪	এনআরবিসি ব্যাংক	৮২,৮৬,৪৯,৫০২	৬০.৪৭	-	-	-	০.২৪	৩৯.২৯
২২০৩৫	এসবিএসি ব্যাংক	৮২,৪১,৯১,৬৫০	৭২.৪২	-	-	-	১৩.৬২	১৩.৯৬
২২০৩৬	ইউনিয়ন ব্যাংক	১,০৩,৬২,৮০,৪৪৮	৫৪.৪৯	-	-	-	২.০১	৪৩.৫০
২২০৩৭	গ্লোবাল ইসলামী ব্যাংক	৯৮,৭৪,৩৯,৬৮৮	১৫.৪৩	-	-	-	৩২.৪৫	৫২.১৩
২২০৩৮	মিডল্যান্ড ব্যাংক	৬৫,৮৮,৫৯,৮৪৫	৭৬.৬০	-	-	-	১২.২৫	১১.১৫
২২০৩৯	এনারবি ব্যাংক লিমিটেড	৬৯,০৫,৮৭,২০০	৫৫.৯৯	-	-	-	২৯.৫৩	১৪.৪৮
৩৫	মোট							

সিরামিকস্

২৩০০১	মুন্সি সিরামিকস্	৩,৭৭,২৪,৩১৭	৩৭.৪৩	-	-	-	-	৬২.৫৭
২৩০০২	স্ট্যান্ডার্ড সিরামিকস্	৬৪,৬০,৬৫০	২৮.২৪	-	-	-	-	৭১.৭৬
২৩০০৪	ফু-ওয়াং সিরামিকস্	১৩,৬২,৬৯,০৯৩	৩০.০০	-	-	-	-	৭০.০০
২৩০০৫	শাইনপুকুর সিরামিকস্	১৪,৬৯,৬৬,০৫৫	৫০.০০	-	-	-	-	৫০.০০
২৩০০৬	আরএকে সিরামিকস্ বাংলাদেশ	৪২,৭৯,৬৮,৭০১	৭২.০৮	-	-	-	-	২৭.৯২
৫	মোট							

তথ্য যোগাযোগ ও প্রযুক্তি

২৪০০৩	ইনফরমেশন সার্ভিসেস নেটওয়ার্ক	১,০৯,২০,০০৩	২১.৪৮	-	-	-	-	৭৮.৫২
২৪০০৪	বিডিকম অনলাইন	৫,৯৯,৪০,৮২৪	৩০.০০	-	-	-	-	৭০.০০
২৪০০৫	ইনটেক লিমিটেড	৩,১৩,২১,২২৬	৩০.০১	-	-	-	-	৬৯.৯৯
২৪০০৬	অগ্নি সিস্টেমস্	৭,২৫,৫৬,১৯২	৩০.০৩	-	-	-	-	৬৯.৯৭
২৪০০৭	ডায়ালগ কম্পিউটারস্	৪,৯৯,১২,২৬২	৪১.৪১	-	-	-	-	৫৮.৫৯
২৪০০৮	আমরা টেকনোলজিস্	৬,৪৭,০৭,৪৪২	৩০.০১	-	-	৫.৭৯	-	৬৪.২০
২৪০০৯	আইটি কনসালটেন্টস্	১২,৮৫,৯২,৬৬৪	৫১.০৮	-	-	-	-	৪৮.৯২
২৪০১০	আমরা নেটওয়ার্কস্	৯,২৯,৭৯,৯১২	৩৩.০৩	-	-	-	০.০১	৬৬.৯৬
২৪০১১	জেনেঞ্জ ইনফোসিস	১২,০৪,৫০,০২১	৩০.০৫	-	-	-	-	৬৯.৯৫
২৪০১২	এডিএন টেলিকম	৬,৪৬,৫১,৬৬৬	৪২.৮২	-	-	-	-	৫৭.১৮
২৪০১৩	ই-জেনারেশন	৭,৫০,০০,০০০	৩০.০৭	-	-	-	-	৬৯.৯৩
১১	মোট							

লিজিং অ্যান্ড ফাইন্যান্স

২৫০০১	ইনভেস্টমেন্ট কর্পোরেশন অফ বাংলাদেশ	৮৬,৭২,৫৮,৯৬১	৬৯.২০	২৭.০০	-	-	-	৩.৮০
২৫০০২	আইডিএলসি ফাইন্যান্স	৪৩,৬৪,৮৭,৪০৯	৫৬.৬৬	-	-	-	-	৪৩.৩৪
২৫০০৩	উত্তরা ফাইন্যান্স অ্যান্ড ইনভেস্টমেন্ট	১৩,১৪,৮১,৫০৪	৫২.২৪	-	-	-	-	৪১.০৭
২৫০০৪	ফার্স্ট ফাইন্যান্স	১১,৮৫,৪৪,৬৬৩	৪১.৩১	-	-	৮.০৬	-	৫০.৬৩
২৫০০৫	আইডাস ফাইন্যান্সিং	১৪,৩৮,৯২,৫০৭	৩৮.৩৬	-	-	২২.৫৯	-	৩৯.০৫
২৫০০৬	পিপলস লিজিং অ্যান্ড ফাইন্যান্সিয়াল সার্ভিসেস	২৮,৫৪,৪০,৫৯৭	১৮.১৫	-	-	৫.০৬	-	৭৬.৭৯
২৫০০৭	প্রাইম ফাইন্যান্স অ্যান্ড ইনভেস্টমেন্ট	২৭,২৯,১৬,৪৮৩	৫৯.১৬	-	-	-	-	৪০.৮৪
২৫০০৮	খ্রিমিয়ার লিজিং অ্যান্ড ফাইন্যান্স	১৩,২৯,৭০,২১০	২০.৭২	-	-	-	-	৭৯.২৮

ওপরের সারণীর সমস্ত তথ্য ০৪ নভেম্বর ২০২৫ পর্যন্ত প্রাপ্ত কোম্পানিসমূহের পরিসংখ্যান অনুসারে প্রদর্শিত।

কোম্পানি আইডি	কোম্পানীর নাম	ইস্যুকৃত শেয়ার	পরিচালক/উদ্যোক্তা %	সরকারী বিনিয়োগ %	সহযোগি প্রতিষ্ঠান %	স্ট্র্যাটেজিক শেয়ার %	অন্যান্য (আন্ডার লক-ইন) %	ফ্রি শেয়ার %
২৫০০৯	ইসলামিক ফাইন্যান্স অ্যান্ড ইনভেস্টমেন্ট	১৪,০৩,২৬,৬৭০	৩২.৬৯	-	-	-	-	৬৭.৩১
২৫০১০	লংকাবাংলা ফাইন্যান্স	৫৩,৮৮,৩৮,৬২৩	৩৩.৫৫	-	-	-	-	৬৬.৪৫
২৫০১১	বাংলাদেশ ইন্ডাস্ট্রিয়াল ফাইন্যান্স কোম্পানি	১০,০৬,৭৯,৯৪৪	৩৮.৩৫	-	-	-	২৯.২৯	৫৭.৯৯
২৫০১২	আইপিডিসি ফাইন্যান্স	৪০,৯১,২৮,৪৩০	৪০.০০	২১.৮৮	-	-	-	৩৮.১২
২৫০১৩	ইউনিয়ন ক্যাপিটাল	১৭,২৫,৭৩,৮৪৩	২৮.৯৪	-	-	-	-	৭২.৬৬
২৫০১৪	বাংলাদেশ ফাইন্যান্স	১৮,৮২,৩৬,২৬৭	১৮.৮৯	-	-	-	-	৭৪.৬৩
২৫০১৫	ইন্টারন্যাশনাল লিজিং অ্যান্ড ফাইন্যান্সিয়াল সার্ভিসেস	২২,১৮,১০,২৪৭	৪১.৫৫	-	-	-	-	৫৮.৪৫
২৫০১৬	ফিনিক্স ফাইন্যান্স অ্যান্ড ইনভেস্টমেন্ট	১৬,৫৮,৭৪,১৯৫	২৬.০১	-	-	-	-	৭৩.৯৯
২৫০১৭	ফাস ফাইন্যান্স অ্যান্ড ইনভেস্টমেন্ট	১৪,৯০,৭৭,৩৬৪	-	-	-	-	১৩.২০	৮৬.৮০
২৫০১৮	ডিবিএইচ ফাইন্যান্স	২০,২৮,৬৭,৯৭৪	৫১.৩২	-	-	-	-	৪৮.৬৮
২৫০১৯	ন্যাশনাল হার্ডওয়্যার ফাইন্যান্স অ্যান্ড ইনভেস্টমেন্ট	১১,৭০,৩১,২০০	৪৫.৭৫	৯.৩৩	-	-	-	৪৪.৯১
২৫০২০	বে লিজিং অ্যান্ড ইনভেস্টমেন্ট	১৪,০৮,৮৮,৪৪৩	১৭.২৪	-	-	-	-	৬৬.৩৬
২৫০২১	জিএসপি ফাইন্যান্স কোর্স বাংলাদেশ	১৫,৭০,৬৮,৫৮৫	১২.০১	-	-	-	-	৬৮.৫০
২৫০২২	ফারইস্ট ফাইন্যান্স এ্যান্ড ইনভেস্টমেন্ট	১৬,৪০,৬৩,৩৩০	৩৯.৭৪	-	-	-	-	৫৮.৮৮
২২	মোট							

টেলিকমিউনিকেশন

২৬০০১	গ্রামীণফোন	১,৩৫,০৩,০০,০২২	৮৯.৯৯	-	-	-	-	১০.০১
২৬০০২	বাংলাদেশ সাবমেরিন ক্যাবলস	১৮,৭০,৩৮,৮৪৩	০.০০	৭৬.৯৪	-	-	-	২৩.০৬
২৬০০৩	রবি আজিয়াটা	৫,২৩,৭৯,৩২,৮৯৫	৯০.০০	-	-	-	-	১০.০০
৩	মোট							

বিবিধ

৩২০০১	উসমানিয়া গ্লাস শীট	১,৭৪,১০,৯০০	২.০০	৫১.০০	-	-	-	৪৭.০০
৩২০০২	আরমিট লিমিটেড	৬০,০০,০০০	৬০.৭৩	-	-	-	৭.৩৭	৩১.৯০
৩২০০৩	বেঙ্গলমকো লিমিটেড	৯৪,৩২,৩৫,৮৪২	৩৩.১১	-	-	-	-	৬৬.৮৯
৩২০০৪	বাংলাদেশ শিপিং কর্পোরেশন	১৫,২৫,৩৫,০৪০	৫২.১০	-	-	-	-	৪৭.৯০
৩২০০৫	ন্যাশনাল পলিমার	৭,২৯,৮৩,৬৬৮	৩২.৫৫	-	-	-	-	৬৭.৪৫
৩২০০৬	জিকিট বলপেন	৮৯,২৮,০৯১	৪৩.৪৯	-	-	-	-	৫৬.৫১
৩২০০৭	হামি ইন্ডাস্ট্রিজ	৭৭,০০,০০০	৩২.৫২	-	-	-	-	৬৭.৪৮
৩২০০৮	ট্রিটিন আমেরিকান টোবাকো বিটি কোম্পানি	৫৪,০০,০০,০০০	৭২.৯১	-	-	-	০.৬৪	২৬.৪৫
৩২০০৯	দেশবন্ধু পলিমার	৬,১৩,৬৫,১৫০	৩৩.৫৪	-	-	-	-	৬৬.৪৬
৩২০১০	খান ব্রাদার্স	৯,৮০,৭৯,৮৭৭	৩৭.৪৭	-	-	-	-	৬২.৫৩
৩২০১১	ন্যাশনাল ফীড মিলস্	৯,৩৩,৬১,৩২৪	৩০.৪০	-	-	-	-	৬৯.৬০
৩২০১২	আমান ফীড	১৩,০৯,৭০,৪০০	৬৩.২৬	-	-	-	-	৩৬.৭৪
৩২০১৩	ইয়াকিন পলিমার	৭,৩৬,৯৮,৮১৭	৩০.১১	-	-	-	-	৬৯.৮৯
৩২০১৪	এসকে ট্রিমস্ অ্যান্ড ইন্ডাস্ট্রিজ	৮,৪৭,০০,০০০	৩১.২৩	-	-	-	-	৬৮.৭৭
৩২০১৫	ইনভেস্ট এন্থো ইন্ডাস্ট্রিজ	৪,৭২,৫৩,৬৪৯	৫৭.৭৭	১৬.৫১	-	-	-	২৫.৭২
১৫	মোট							

কর্পোরেট বন্ড

৪০০০১	আইবিবিএল মুদারাবা পারিচুয়াল বন্ড	৩০,০০,০০০	-	-	-	-	১৯.৮০	৮০.২০
৪০০০২	এসসসল মুদারাবা পারিচুয়াল বন্ড	২,০০,০০০	-	-	-	-	-	১০০.০০
৪০০০৩	এআইবিএল মুদারাবা পারিচুয়াল বন্ড	১,০০,০০০	-	-	-	-	-	১০০.০০
৪০০০৪	আইবিবিএল ২য় পারিচুয়াল মুদারাবা বন্ড	১,৬০,০০০	-	-	-	-	-	১০০.০০
৪০০০৫	সিবিবিএল ২য় পারিচুয়াল মুদারাবা বন্ড	১,৬০,০০০	-	-	-	-	-	১০০.০০
৪০০০৬	ইউসিবি ২য় পারিচুয়াল মুদারাবা বন্ড	৪০,০০০	-	-	-	-	-	১০০.০০
৪০০০৭	ইউসিবি ১ম পারিচুয়াল মুদারাবা বন্ড	২৮,০৯,২৪,৬১৩	-	-	-	-	৩৮.৫৪	৬১.৪৬
৪০০০৮	পুবালী ব্যাংক পারিচুয়াল বন্ড	১,০০,০০০	-	০.১০	-	-	৭৩.৩৫	২৬.৫৫
৪০০০৯	সিটি ব্যাংক পারিচুয়াল বন্ড	৪,০০০	-	-	-	-	-	১০০.০০
৪০০১০	ঢাকা ব্যাংক পারিচুয়াল বন্ড	৪০,০০০	-	-	-	-	-	১০০.০০
৪০০১১	মার্কেটাইল ব্যাংক পারিচুয়াল বন্ড	৫৭,১০,৯৩৬	-	-	-	-	-	১০০.০০
৪০০১২	এবি ব্যাংক পারিচুয়াল বন্ড	১,০০,০০০	-	-	-	-	-	১০০.০০
৪০০১৩	মিউচুয়াল ট্রাষ্ট ব্যাংক পারিচুয়াল বন্ড	৪,০০০	-	-	-	-	-	১০০.০০
৪০০১৪	ইউসিবি ২য় পারিচুয়াল বন্ড	৬০,০০০	-	-	-	-	-	১০০.০০
৪০০১৫	ব্যাংক এশিয়া ১ম পারিচুয়াল বন্ড	৬৮,০৫০	-	-	-	-	-	১০০.০০
৪০০১৬	সাইথইস্ট ব্যাংক ১ম পারিচুয়াল বন্ড	১,০০,০০০	-	-	-	-	-	১০০.০০
১৬	মোট							

চিটাগং স্টক এক্সচেঞ্জ পিএলসি

গ্রাহক আবেদন পত্র

সিএসই বাজার পরিক্রমা (মাসিক)

আমি চট্টগ্রাম স্টক এক্সচেঞ্জের মাসিক বাজার পরিক্রমার
নিম্নে উল্লেখিত মেয়াদের জন্য গ্রাহক হতে ইচ্ছুক :

- এক বছরে (১২সংখ্যা) জুন এবং ডিসেম্বরে
অর্ধ বার্ষিকী ও বর্ষশেষ সংখ্যা সহ (ডাক খরচ ১০০ টাকা)
মোট টাকা (৬০০+১০০) = ৭০০ টাকা
- ৬ মাস (৬ সংখ্যা) অর্ধ বার্ষিকী অথবা
বর্ষশেষ সংখ্যা (ডাক খরচ ৬০ টাকা সহ) ৩৬০ টাকা
- প্রবাসী বার্ষিক গ্রাহক ফি ৩০ মার্কিন ডলার
(ডাক খরচ সহ)

সিএসই পোর্টফোলিও (ত্রৈমাসিক)

আমি চট্টগ্রাম স্টক এক্সচেঞ্জের পোর্টফোলিও (ত্রৈমাসিক) এর
নিম্নে উল্লেখিত মেয়াদের জন্য গ্রাহক হতে ইচ্ছুক :

- এক বছরে (৪সংখ্যা) (ডাক খরচ ৮০ টাকা)
মোট টাকা (৪০০+৮০) = ৪৮০ টাকা
- ৬ মাস (২ সংখ্যা) (ডাক খরচ ৪০ টাকা সহ)
মোট টাকা (২০০+৪০) = ২৪০ টাকা
- প্রবাসী বার্ষিক গ্রাহক ফি ১৫ মার্কিন ডলার
(ডাক খরচ সহ)

জানা/ জনাবা: _____
ঠিকানা: _____
থানা: _____ জেলা: _____ দেশ: _____ পোস্ট কোড: _____
ফোন: _____ মোবাইল: _____ ই-মেইল: _____
ব্যাংক: _____ শাখা: _____ তারিখ: _____

মূল্য বাজার পরিক্রমা ৬০০/- (এক বছর), ৩০০/- (ছয় মাস); পোর্টফোলিও ৪০০/- (এক বছর), ২০০/- (৬ মাস)

স্বাক্ষর : _____ তারিখ: _____

গ্রাহক হবার জন্য চট্টগ্রাম স্টক এক্সচেঞ্জের অনুকূলে নিম্ন প্রদত্ত ঠিকানায় প্রয়োজনীয় খরচ এবং ঠিকানা প্রদানের জন্য আপনাকে অনুরোধ করা যাচ্ছে (চট্টগ্রামের জন্য নগদ এবং চট্টগ্রামের বাইরের জন্য ব্যাংক ড্রাফট/পে অর্ডার):

মাসুদা বেগম

ডেপুটি ম্যানেজার

পাবলিকেশন ডিপার্টমেন্ট

চিটাগং স্টক এক্সচেঞ্জ পিএলসি

'রওশন', বাড়ী #৩২, রোড # ৯বি, নিকুঞ্জ - ১, ঢাকা - ১২২৯, বাংলাদেশ।

গ্রাহক আবেদন পত্র

রশিদ নং:

সিএসই'র মাসিক বাজার পরিক্রমা, ত্রৈমাসিক পোর্টফোলিও এবং অন্যান্য তথ্য ও অনুসন্ধানের জন্য যোগাযোগ করুন :
ফোন : ৮৮-০৩১-৭২৬৯৭২, ৭১৪৬৩২/৩, ৭২০৮৭১/৩ এক্সটেনশন-১২৮, ফ্যাক্স : ৮৮-০৩১-৭১৪১০১